

# TÜHİS

## ÜYESİ İŞYERLERİNDE

### 2011 ÇALIŞMA İSTATİSTİKLERİ



**TÜHİS**

**TÜRK AĞIR SANAYİİ VE HİZMET SEKTÖRÜ KAMU İŞVERENLERİ SENDİKASI  
ANKARA-EKİM 2012**

# TÜHİS ÜYESİ İŞYERLERİNDE 2011 YILI ÇALIŞMA İSTATİSTİKLERİ

## İÇİNDEKİLER

### BİRİNCİ BÖLÜM

|   |     |
|---|-----|
| A) İSTATİSTİĞİN KAPSAMI.....                            | 2   |
| 1- Tarım ve Ormanlık, Avcılık ve Balıkçılık İşkolu..... | 2   |
| 2- Petrol, Kimya ve Lastik İşkolu.....                  | 2   |
| 3- Gıda Sanayii İşkolu.....                             | 2   |
| 4- Basın ve Yayın İşkolu.....                           | 2   |
| 5- Metal İşkolu.....                                    | 2   |
| 6- Gemi İşkolu.....                                     | 2   |
| 7- İnşaat İşkolu.....                                   | 2-3 |
| 8- Ticaret, Büro, Eğitim ve Güzel Sanatlar İşkolu.....  | 4   |
| 9- Demiryolu Taşımacılığı İşkolu.....                   | 4   |
| 10- Deniz Taşımacılığı İşkolu.....                      | 4   |
| 11- Ardiye ve Antreopculuk İşkolu.....                  | 4   |
| 12- Haberleşme İşkolu.....                              | 4   |
| 13- Sağlık İşkolu.....                                  | 4   |
| 14- Konaklama ve Eğlence Yerleri İşkolu.....            | 4   |
| 15- Milli Savunma İşkolu.....                           | 4   |
| B) İSTATİSTİĞİN TÜRKİYE GENELİNDEKİ YERİ.....           | 5-6 |

### İKİNCİ BÖLÜM

|  |          |
|--|----------|
| İSTİHDAMIN YAPISI.....                 | 7        |
| I- İşçilerin Aylara Göre Dağılımı..... | 7-8      |
| II- İşgücü Devir Hızı.....             | 9-10     |
| III- İşçilerin Kıdem Yılları.....      | 10-11-12 |
| IV- İş Sürelerinin Dağılımı.....       | 13-14    |
| V- İşçilerin Sendikal Eğilimleri.....  | 15-16    |
| VI- İşçilerin Öğrenim Durumları.....   | 16-17-18 |
| VII- İşçilerin Medeni Durumları.....   | 19-20    |
| VIII- İşçilerin Yaş Durumları.....     | 21-22    |
| IX- İşçilerin Cinsiyetleri.....        | 23-24    |

### ÜÇÜNCÜ BÖLÜM

|  |    |
|--|----|
| ÜCRET MALİYETİNİN YAPISI VE ORTALAMA ÜCRETLER..... | 25 |
| I- Giydirilmiş Ücretin Dağılımı.....               | 26 |
| II- Ücret Maliyetinin Dağılımı.....                | 27 |
| III- Birim Ücret Maliyeti.....                     | 28 |
| IV- Ortalama Ücretler.....                         | 29 |

## BİRİNCİ BÖLÜM

### İSTATİSTİĞİN KAPSAMI VE TÜRKİYE GENELİNDEKİ YERİ

#### A) İSTATİSTİĞİN KAPSAMI

2011 yılı istatistik çalışmaları, 2821 sayılı Sendikalar Kanununun 60. maddesinde belirtilmiş olan işkollarından 15'inde faaliyet gösteren üye işyerlerimizi kapsamaktadır.

Kapsamdaki üye işyerlerimizin faaliyette buldukları işkollarına göre dağılımı aşağıda verilmiştir.

#### 1- TARIM VE ORMANCILIK, AVCILIK VE BALIKÇILIK İŞKOLU (01)

- GIDA TARIM VE HAYVANCILIK BAKANLIĞI
- ORMAN VE SU İŞLERİ BAKANLIĞI
- ORMAN GENEL MÜDÜRLÜĞÜ
- TARIM İŞLETMELERİ GENEL MÜDÜRLÜĞÜ
- ATATÜRK ORMAN ÇİFTLİĞİ MÜDÜRLÜĞÜ

#### 2- PETROL, KİMYA VE LASTİK İŞKOLU (03)

- MAKİNA VE KİMYA ENDÜSTRİSİ KURUMU GENEL MÜDÜRLÜĞÜ
- TOPRAK MAHSULLERİ OFİSİ GENEL MÜDÜRLÜĞÜ

#### 3- GIDA SANAYİİ İŞKOLU (04)

- ATATÜRK ORMAN ÇİFTLİĞİ MÜDÜRLÜĞÜ
- ET VE BALIK KURUMU GENEL MÜDÜRLÜĞÜ

#### 4- BASIN VE YAYIN İŞKOLU (10)

- SAĞLIK BAKANLIĞI
- KARAYOLLARI GENEL MÜDÜRLÜĞÜ

#### 5- METAL İŞKOLU (13)

- SAĞLIK BAKANLIĞI
- EMNİYET GENEL MÜDÜRLÜĞÜ
- MAKİNA VE KİMYA ENDÜSTRİSİ KURUMU GENEL MÜDÜRLÜĞÜ
- TÜRKİYE ELEKTROMEKANİK SANAYİİ A.Ş. GENEL MÜDÜRLÜĞÜ

#### 6- GEMİ İŞKOLU (14)

- T.C. DEVLET DEMİRYOLLARI İŞLETMESİ GENEL MÜDÜRLÜĞÜ
- TÜRKİYE DENİZCİLİK İŞLETMELERİ A.Ş. GENEL MÜDÜRLÜĞÜ

#### 7- İNŞAAT İŞKOLU (15)

- ÇEVRE VE ŞEHİRCİLİK BAKANLIĞI
- ULAŞTIRMA, DENİZCİLİK VE HABERLEŞME BAKANLIĞI
- KARAYOLLARI GENEL MÜDÜRLÜĞÜ
- ADANA İL ÖZEL İDARESİ
- ADIYAMAN İL ÖZEL İDARESİ
- AFYONKARAHİSAR İL ÖZEL İDARESİ
- AĞRI İL ÖZEL İDARESİ
- AKSARAY İL ÖZEL İDARESİ
- AMASYA İL ÖZEL İDARESİ
- ANKARA İL ÖZEL İDARESİ
- ANTALYA İL ÖZEL İDARESİ
- ARDAHAN İL ÖZEL İDARESİ

- ARTVIN İL ÖZEL İDARESİ
- AYDIN İL ÖZEL İDARESİ
- BALIKESİR İL ÖZEL İDARESİ
- BARTIN İL ÖZEL İDARESİ
- BATMAN İL ÖZEL İDARESİ
- BAYBURT İL ÖZEL İDARESİ
- BİLECİK İL ÖZEL İDARESİ
- BİNGÖL İL ÖZEL İDARESİ
- BİTLİS İL ÖZEL İDARESİ
- BOLU İL ÖZEL İDARESİ
- BURDUR İL ÖZEL İDARESİ
- ÇANAKKALE İL ÖZEL İDARESİ
- ÇANKIRI İL ÖZEL İDARESİ
- ÇORUM İL ÖZEL İDARESİ
- DENİZLİ İL ÖZEL İDARESİ
- DİYARBAKIR İL ÖZEL İDARESİ
- DÜZCE İL ÖZEL İDARESİ
- EDİRNE İL ÖZEL İDARESİ
- ELAZIĞ İL ÖZEL İDARESİ
- ERZİNCAN İL ÖZEL İDARESİ
- ERZURUM İL ÖZEL İDARESİ
- ESKİŞEHİR İL ÖZEL İDARESİ
- GAZİANTEP İL ÖZEL İDARESİ
- GİRESUN İL ÖZEL İDARESİ
- GÜMÜŞHANE İL ÖZEL İDARESİ
- HAKKARİ İL ÖZEL İDARESİ
- HATAY İL ÖZEL İDARESİ
- İĞDIR İL ÖZEL İDARESİ
- ISPARTA İL ÖZEL İDARESİ
- KAHRAMANMARAŞ İL ÖZEL İDARESİ
- KARABÜK İL ÖZEL İDARESİ
- KARAMAN İL ÖZEL İDARESİ
- KARS İL ÖZEL İDARESİ
- KASTAMONU İL ÖZEL İDARESİ
- KIRIKKALE İL ÖZEL İDARESİ
- KIRKLARELİ İL ÖZEL İDARESİ
- KIRŞEHİR İL ÖZEL İDARESİ
- KİLİS İL ÖZEL İDARESİ
- KONYA İL ÖZEL İDARESİ
- KÜTAHYA İL ÖZEL İDARESİ
- MALATYA İL ÖZEL İDARESİ
- MANİSA İL ÖZEL İDARESİ
- MARDİN İL ÖZEL İDARESİ
- MERSİN İL ÖZEL İDARESİ
- MUĞLA İL ÖZEL İDARESİ
- MUŞ İL ÖZEL İDARESİ
- NEVŞEHİR İL ÖZEL İDARESİ
- NIĞDE İL ÖZEL İDARESİ
- ORDU İL ÖZEL İDARESİ
- OSMANİYE İL ÖZEL İDARESİ
- RİZE İL ÖZEL İDARESİ
- SAKARYA İL ÖZEL İDARESİ
- SAMSUN İL ÖZEL İDARESİ
- SİİRT İL ÖZEL İDARESİ
- SİNOP İL ÖZEL İDARESİ
- SİVAS İL ÖZEL İDARESİ
- ŞANLIURFA İL ÖZEL İDARESİ
- ŞIRNAK İL ÖZEL İDARESİ
- TEKİRDAĞ İL ÖZEL İDARESİ
- TOKAT İL ÖZEL İDARESİ
- TRABZON İL ÖZEL İDARESİ
- TUNCELİ İL ÖZEL İDARESİ
- UŞAK İL ÖZEL İDARESİ
- VAN İL ÖZEL İDARESİ
- YALOVA İL ÖZEL İDARESİ
- YOZGAT İL ÖZEL İDARESİ
- ZONGULDAK İL ÖZEL İDARESİ

## **8- TİCARET, BÜRO, EĞİTİM VE GÜZEL SANATLAR İŞKOLU (17)**

- DIŞİŞLERİ BAKANLIĞI
- EMNİYET GENEL MÜDÜRLÜĞÜ
- TÜRKİYE DENİZCİLİK İŞLETMELERİ A.Ş. GENEL MÜDÜRLÜĞÜ
- TOPRAK MAHSULLERİ OFİSİ GENEL MÜDÜRLÜĞÜ
- TAPU VE KADASTRO GENEL MÜDÜRLÜĞÜ
- ÇALIŞMA VE SOSYAL GÜVENLİK BAKANLIĞI (İSGÜM)

## **9- DEMİRYOLU TAŞIMACILIĞI İŞKOLU (19)**

- T.C. DEVLET DEMİRYOLLARI İŞLETMESİ GENEL MÜDÜRLÜĞÜ
- TÜRKİYE DEMİRYOLU MAKİNALARI SANAYİİ A.Ş. GENEL MÜDÜRLÜĞÜ
- TÜRKİYE VAGON SANAYİİ A.Ş. GENEL MÜDÜRLÜĞÜ
- TÜRKİYE LOKOMOTİF VE MOTOR SANAYİİ A.Ş. GENEL MÜDÜRLÜĞÜ

## **10- DENİZ TAŞIMACILIĞI İŞKOLU (20)**

- KIYI EMNİYETİ GENEL MÜDÜRLÜĞÜ
- T.C. DEVLET DEMİRYOLLARI İŞLETMESİ GENEL MÜDÜRLÜĞÜ

## **11- ARDIYE VE ANTREPOCULUK İŞKOLU (22)**

- TÜRKİYE DENİZCİLİK İŞLETMELERİ A.Ş. GENEL MÜDÜRLÜĞÜ
- T.C. DEVLET DEMİRYOLLARI İŞLETMESİ GENEL MÜDÜRLÜĞÜ

## **12- HABERLEŞME İŞKOLU (23)**

- POSTA VE TELGRAF TEŞKİLATI GENEL MÜDÜRLÜĞÜ

## **13- SAĞLIK İŞKOLU (24)**

- SAĞLIK BAKANLIĞI
- TÜRKİYE DENİZCİLİK İŞLETMELERİ A.Ş. GENEL MÜDÜRLÜĞÜ

## **14- KONAKLAMA VE EĞLENCE YERLERİ İŞKOLU (25)**

- SAĞLIK BAKANLIĞI YALOVA TERMAL İDARESİ

## **15- MİLLİ SAVUNMA İŞKOLU (26)**

- MİLLİ SAVUNMA BAKANLIĞI
- İÇİŞLERİ BAKANLIĞI JANDARMA GENEL KOMUTANLIĞI
- İÇİŞLERİ BAKANLIĞI SAHİL GÜVENLİK KOMUTANLIĞI
- MSB AKARYAKIT İKMAL VE NATO POL TESİSLERİ İŞLETME BAŞKANLIĞI

## B) İSTATİSTİĞİN TÜRKİYE GENELİNDEKİ YERİ

2011 yılı çalışma istatistikleri; Sendikamız Türk Ağır Sanayii ve Hizmet Sektörü Kamu İşverenleri Sendikası (TÜHİS) ile Kamu İşletmeleri İşverenleri Sendikası (KAMU-İŞ)'e üye tüm kamu kurum ve kuruluşlarında çalışan işçilerin %60,3'ünü kapsamakta olup, bu çalışmaya konu edilen üye kuruluşlarımızdaki işçi sayılarının Türkiye Genelindeki toplam işçi sayısı içindeki payları, işkolları itibarıyla aşağıda gösterilmiştir.

**TABLO 1**  
**TÜRKİYE GENELİ VE ÜYE İŞYERLERİMİZDE ÇALIŞAN İŞÇİLERİN DAĞILIMI**

| İŞKOLLARI               | TÜRKİYE GENELİ TOPLAM İŞÇİ SAYISI (*) | ÜYE İŞYERLERİMİZDEKİ TOPLAM İŞÇİ SAYISI | ORAN (%)   |
|-------------------------|---------------------------------------|---|------------|
| TARIM VE ORMANCILIK     | 96.682                                | 33.003                                  | 34,1       |
| PETROL, KİMYA VE LASTİK | 245.877                               | 430                                     | 0,2        |
| GIDA SANAYİİ            | 371.098                               | 798                                     | 0,2        |
| BASIN VE YAYIN          | 48.861                                | 21                                      | 0,0        |
| METAL                   | 671.015                               | 3.564                                   | 0,5        |
| GEMİ                    | 16.501                                | 115                                     | 0,7        |
| İNŞAAT                  | 761.326                               | 38.765                                  | 5,1        |
| TİCARET, BÜRO, EĞİTİM   | 436.794                               | 2.846                                   | 0,7        |
| DEMİRYOLU TAŞIMACILIĞI  | 25.838                                | 14.032                                  | 54,3       |
| DENİZ TAŞIMACILIĞI      | 49.509                                | 1.823                                   | 3,7        |
| ARDIYE VE ANTREPOCULUK  | 32.781                                | 1.718                                   | 5,2        |
| HABERLEŞME              | 46.253                                | 820                                     | 1,8        |
| SAĞLIK                  | 102.611                               | 2.503                                   | 2,4        |
| KONAKLAMA VE EĞLENCE    | 327.929                               | 152                                     | 0,0        |
| MİLLİ SAVUNMA           | 31.090                                | 21.618                                  | 69,5       |
| DİĞER                   | 2.134.131                             | -                                       | -          |
| <b>GENEL TOPLAM</b>     | <b>5.398.296</b>                      | <b>122.208</b>                          | <b>2,3</b> |

(\*) Kaynak: 17 Temmuz 2009 Tarih ve 27291 Sayılı Resmi Gazete.

Not: Çalışma ve Sosyal Güvenlik Bakanlığınca 2010, 2011 ve 2012 yılına ait işçi sayıları istatistikleri yayımlanmamıştır.

Tablo 1’de görüldüğü üzere 2011 yılı ortalama işçi sayısı esas alındığında, üye işyerlerimizde çalışan işçilerin toplamı, Türkiye geneli işçi sayısının %2,3’ünü teşkil etmektedir. Bu oran, sadece üyelerimizin faaliyette buldukları işkollarıyla sınırlı tutulduğunda %3,7’ye yükselmektedir.

Türkiye geneline göre, en yüksek işçi sayısı oranı %69,5 ile Milli Savunma işkolundadır (Grafik 1).

**GRAFİK 1**  
**İŞÇİ SAYILARININ TÜRKİYE GENELİNE ORANI (%)**

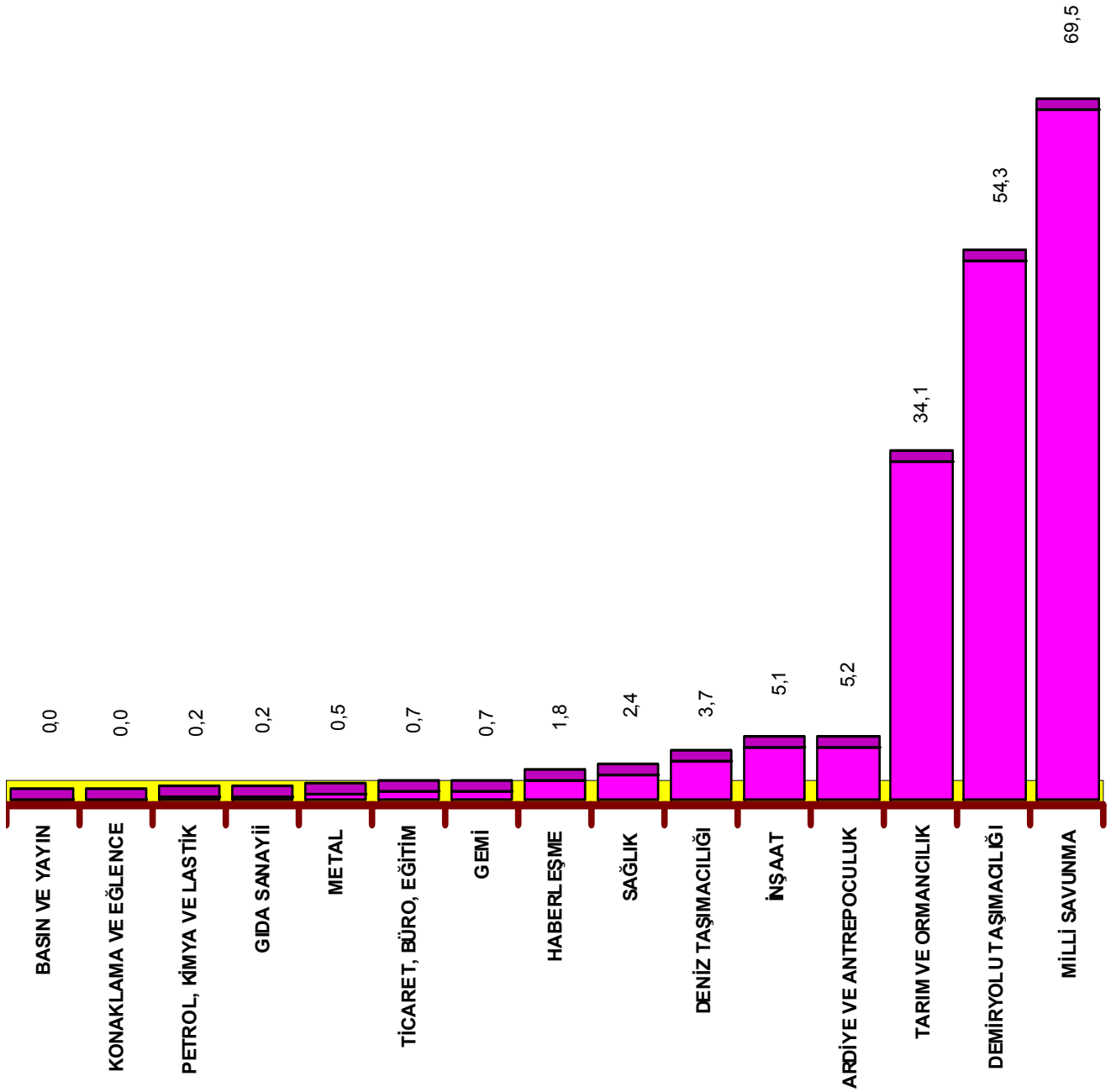

## İKİNCİ BÖLÜM

### İSTİHDAMIN YAPISI

Bu bölümde Sendikamıza üye işyerlerindeki toplam istihdamın işkolları itibarıyla aylara göre dağılımı ve yıl içindeki seyri, yıl içinde meydana gelen işgücü devri, istihdamdaki işçilerin kıdem yıllarına göre dağılımı, toplam çalışma sürelerinin dağılımı ve işe devam yüzdesi ile ilgili veriler değerlendirilmiş, bunun yanı sıra istihdamda bulunan işçilerimizin sendikal eğilimleri ile öğrenim, medeni, yaş ve cinsiyet durumları incelenmiştir.

#### I- İŞÇİLERİN AYLARA GÖRE DAĞILIMI

Araştırma kapsamındaki işyerlerinde toplu iş sözleşmeleri kapsamında (daimi, geçici ve mevsimlik işçi) çalışanların 2011 yılı içinde aylara göre dağılımı Tablo 2’de gösterilmiştir.

**TABLO 2**  
**İŞÇİLERİN AYLARA GÖRE DAĞILIMI**

| İŞKOLLARI               | OCAK           | ŞUBAT          | MART           | NİSAN          | MAYIS          | HAZİRAN        | TEMMUZ         | AĞUSTOS        | EYLÜL          | EKİM           | KASIM          | ARALIK         | YIL ORT.       |
|-------------------------|----------------|----------------|----------------|----------------|----------------|----------------|----------------|----------------|----------------|----------------|----------------|----------------|----------------|
| TARIM VE ORMANCILIK     | 30.632         | 30.609         | 30.748         | 32.202         | 34.131         | 34.788         | 34.616         | 34.404         | 34.771         | 34.450         | 32.957         | 31.722         | 33.003         |
| PETROL, KİMYA VE LASTİK | 436            | 434            | 433            | 432            | 432            | 435            | 425            | 421            | 417            | 418            | 438            | 437            | 430            |
| GIDA SANAYİİ            | 742            | 742            | 738            | 729            | 755            | 769            | 833            | 836            | 863            | 861            | 883            | 828            | 798            |
| BASIN VE YAYIN          | 22             | 22             | 22             | 21             | 21             | 21             | 21             | 21             | 21             | 20             | 20             | 20             | 21             |
| METAL                   | 3.650          | 3.637          | 3.629          | 3.620          | 3.615          | 3.615          | 3.506          | 3.480          | 3.460          | 3.452          | 3.556          | 3.552          | 3.564          |
| GEMİ                    | 132            | 132            | 130            | 118            | 115            | 115            | 108            | 107            | 105            | 105            | 104            | 104            | 115            |
| İNŞAAT                  | 40.469         | 40.146         | 39.912         | 39.740         | 39.546         | 39.415         | 38.980         | 38.091         | 37.415         | 37.189         | 37.439         | 36.839         | 38.765         |
| TİCARET, BÜRO, EĞİTİM   | 2.335          | 2.334          | 2.364          | 2.481          | 2.471          | 2.499          | 2.481          | 2.505          | 3.066          | 3.874          | 3.874          | 3.868          | 2.846          |
| DEMİRYOLU TAŞIMACILIĞI  | 13.720         | 13.077         | 13.442         | 13.894         | 14.898         | 15.036         | 15.116         | 14.450         | 13.976         | 13.793         | 13.589         | 13.392         | 14.032         |
| DENİZ TAŞIMACILIĞI      | 1.848          | 1.823          | 1.820          | 1.833          | 1.831          | 1.830          | 1.799          | 1.794          | 1.809          | 1.807          | 1.799          | 1.886          | 1.823          |
| ARDİYE VE ANTREPOCULUK  | 1.866          | 1.813          | 1.794          | 1.782          | 1.775          | 1.787          | 1.689          | 1.670          | 1.621          | 1.611          | 1.604          | 1.604          | 1.718          |
| HABERLEŞME              | 858            | 848            | 844            | 834            | 832            | 827            | 813            | 805            | 800            | 797            | 793            | 789            | 820            |
| SAĞLIK                  | 1.624          | 1.624          | 1.624          | 1.618          | 1.621          | 3.140          | 3.139          | 3.134          | 3.134          | 3.130          | 3.124          | 3.124          | 2.503          |
| KONAKLAMA VE EĞLENCE    | 156            | 156            | 156            | 154            | 154            | 153            | 151            | 151            | 150            | 150            | 149            | 149            | 152            |
| MİLLİ SAVUNMA           | 21.439         | 21.371         | 21.380         | 21.402         | 21.409         | 21.539         | 21.314         | 21.767         | 21.911         | 21.967         | 21.995         | 21.923         | 21.618         |
| <b>GENEL TOPLAM</b>     | <b>119.929</b> | <b>118.768</b> | <b>119.036</b> | <b>120.860</b> | <b>123.606</b> | <b>125.969</b> | <b>124.991</b> | <b>123.636</b> | <b>123.519</b> | <b>123.624</b> | <b>122.324</b> | <b>120.237</b> | <b>122.208</b> |



Tablo 2'de yer alan veriler incelendiğinde, üye işyerlerimizde istihdamın ilkbahardan itibaren bir miktar yükselme, sonbahardan itibaren düşme eğilimine girdiği görülmektedir.

Yıl içinde istihdamda meydana gelen dalgalanmaya Tarım ve Ormancılık işkolunda çalıştırılan mevsimlik işçiler sebep olmaktadır (Grafik 2).

**GRAFİK 2**  
**İŞÇİLERİN AYLARA GÖRE DAĞILIMI**

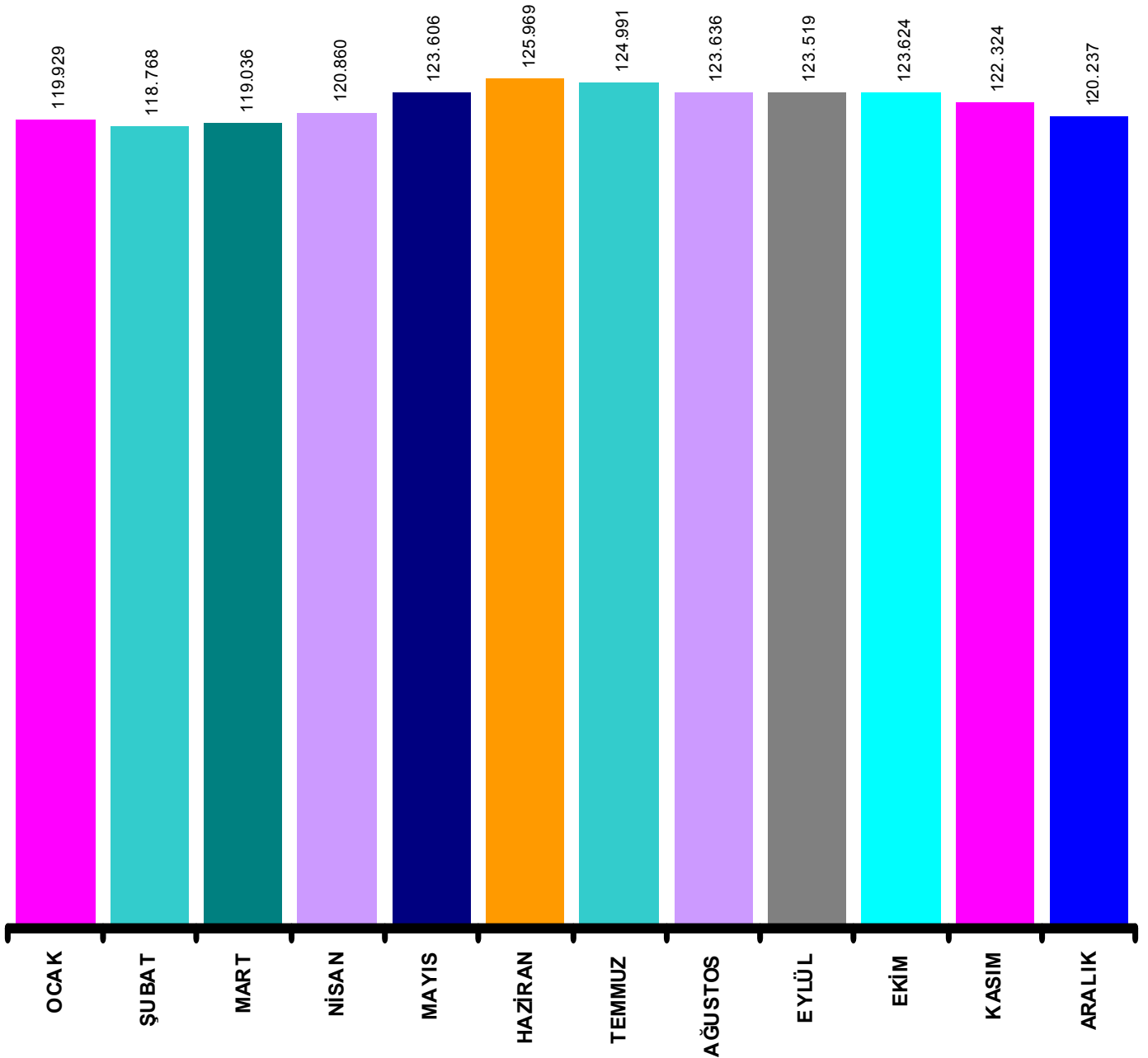

## II- İŞGÜCÜ DEVİR HIZI

Araştırma kapsamına dahil üye işyerlerimizde işe alınma ile tazminatlı ve tazminatsız olarak işten ayrılma değerleri Tablo 3'de gösterilmiştir.

Tabloda toplam işçi sayısı olarak yıl ortalamaları dikkate alınmış, ancak işe alınma ve işten ayrılma değerlerine, geçici ve mevsimlik işçiler (iş sözleşmelerinin mevsim veya kampanya dönemi sonunda askıya alınması sebebiyle) dahil edilmemiştir.

İşe alınanların, toplam işçi sayısına oranlanması sonucunun yüzde olarak ifadesi "İşe Alınma Oranı"nı, işten ayrılanların toplam işçi sayısına oranı "İşten Ayrılma Oranı"nı, işe alınan işçiler ile işten ayrılan işçilerin toplamının genel toplam işçi sayısına oranı ise, "İşgücü Devir Hızı"nı göstermektedir.

**TABLO 3**  
**İŞE ALINAN VE AYRILAN İŞÇİLERİN DAĞILIMI VE İŞGÜCÜ DEVİR HIZI**

| İŞKOLLARI               | YIL ORT. İŞÇİ SAYISI | İŞE ALINAN İŞÇİ SAYISI | %          | YIL İÇİNDE İŞTEN AYRILAN İŞÇİ SAYISI |              |               |            | İŞGÜCÜ DEVİR HIZI | %           |
|-------------------------|----------------------|------------------------|------------|--------------------------------------|--------------|---------------|------------|-------------------|-------------|
|                         |                      |                        |            | TAZMİNATLI                           | TAZMİNATSIZ  | TOPLAM        | %          |                   |             |
| TARIM VE ORMANCILIK     | 33.003               | 3.208                  | 9,7        | 1.558                                | 151          | 1.709         | 5,2        | 4.917             | 14,9        |
| PETROL, KİMYA VE LASTİK | 430                  | 23                     | 5,4        | 21                                   | 6            | 27            | 6,3        | 50                | 11,6        |
| GIDA SANAYİİ            | 798                  | 120                    | 15,0       | 38                                   | 6            | 44            | 5,5        | 164               | 20,5        |
| BASIN VE YAYIN          | 21                   | 0                      | 0,0        | 2                                    | 0            | 2             | 9,5        | 2                 | 9,5         |
| METAL                   | 3.564                | 168                    | 4,7        | 279                                  | 22           | 301           | 8,4        | 469               | 13,2        |
| GEMİ                    | 115                  | 1                      | 0,9        | 27                                   | 0            | 26            | 22,7       | 27                | 23,6        |
| İNŞAAT                  | 38.765               | 1.633                  | 4,2        | 4.521                                | 1.446        | 5.967         | 15,4       | 7.600             | 19,6        |
| TİCARET, BÜRO, EĞİTİM   | 2.846                | 1.624                  | 57,1       | 95                                   | 9            | 104           | 3,7        | 1.728             | 60,7        |
| DEMİRYOLU TAŞIMACILIĞI  | 14.032               | 1.336                  | 9,5        | 962                                  | 45           | 1.007         | 7,2        | 2.343             | 16,7        |
| DENİZ TAŞIMACILIĞI      | 1.823                | 131                    | 7,2        | 84                                   | 3            | 87            | 4,8        | 218               | 12,0        |
| ARDIYE VE ANTREPOCULUK  | 1.718                | 0                      | 0,0        | 276                                  | 0            | 276           | 16,1       | 276               | 16,1        |
| HABERLEŞME              | 820                  | 0                      | 0,0        | 73                                   | 3            | 76            | 9,3        | 76                | 9,3         |
| SAĞLIK                  | 2.503                | 0                      | 0,0        | 110                                  | 0            | 110           | 4,4        | 110               | 4,4         |
| KONAKLAMA VE EĞLENCE    | 152                  | 0                      | 0,0        | 6                                    | 1            | 7             | 4,6        | 7                 | 4,6         |
| MİLLİ SAVUNMA           | 21.618               | 1.994                  | 9,2        | 1.535                                | 94           | 1.629         | 7,5        | 3.623             | 16,8        |
| <b>GENEL TOPLAM</b>     | <b>122.208</b>       | <b>10.238</b>          | <b>8,4</b> | <b>9.586</b>                         | <b>1.786</b> | <b>11.372</b> | <b>9,3</b> | <b>21.610</b>     | <b>17,7</b> |

Tablo 3'de görüleceği gibi 2011 yılında 10.238 işçi işe alınmış, buna karşılık 9.586'sı tazminata hak kazanarak, 1.786'sı da tazminatsız olmak üzere toplam 11.372 işçi işten ayrılmıştır.

Bu verilere göre işe alınma oranı %8,4 ve işten ayrılma oranı %9,3 olarak gerçekleşmiş olup işgücü devir hızı %17,7 oranına ulaşmıştır.

İşgücü devir hızının en yüksek olduğu işkolu %60,7 ile Ticaret, Büro, Eğitim işkoludur. Bu işkolunu %23,6 ile Gemi işkolu takip etmektedir (Grafik 3).

**GRAFİK 3  
İŞGÜCÜ DEVİR HIZI**

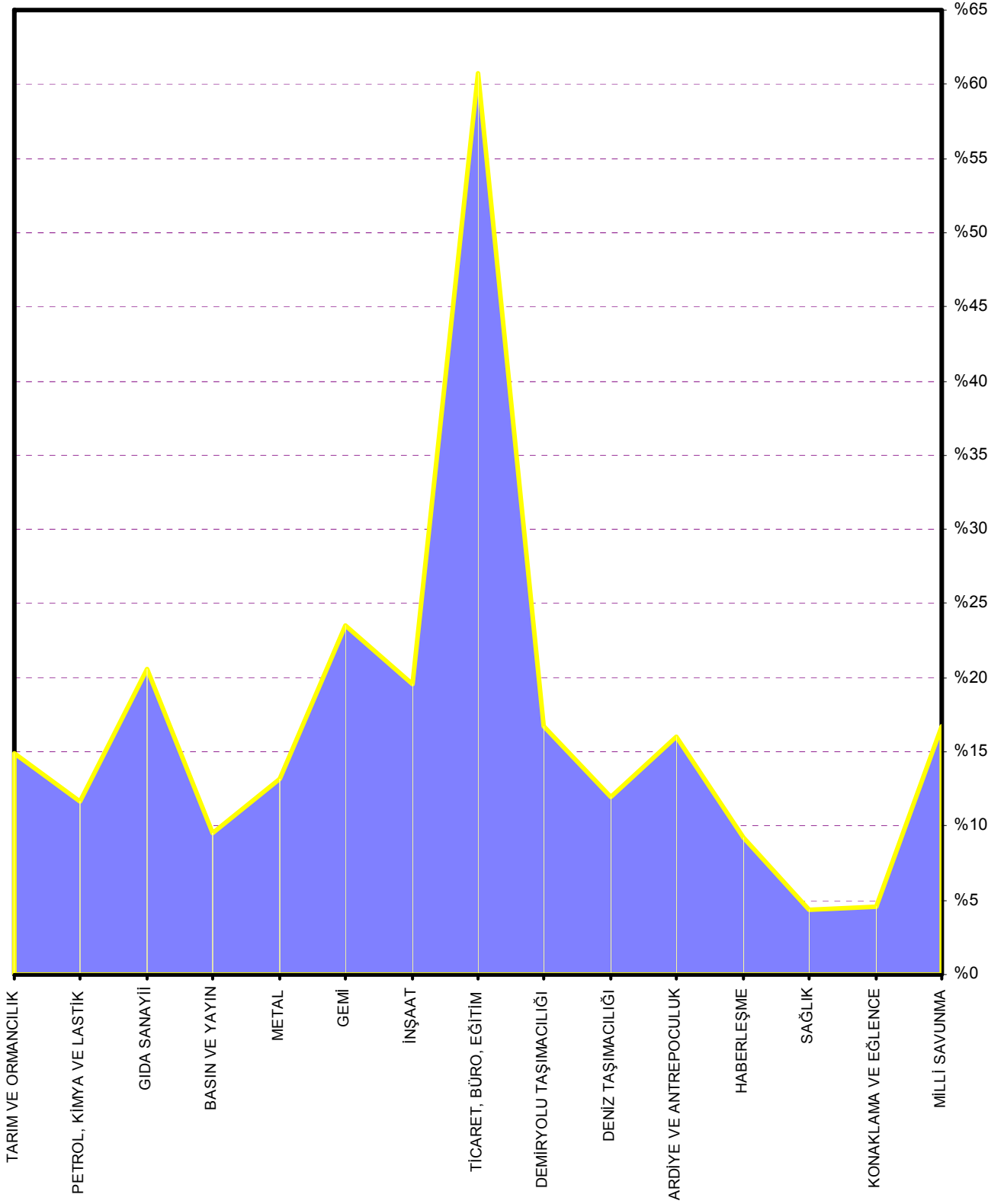

### III- İŞÇİLERİN KIDEM YILLARI

Üye işyerlerimizde çalışan işçilerin 2011 yılı sonu itibarıyla kıdem yıllarına göre dağılımı, işkolları dikkate alınarak Tablo 4'de gösterilmiştir.

**TABLO 4**  
**YIL SONU İTİBARIYLA İŞÇİLERİN KIDEM YILLARI**

| İŞKOLLARI               | İŞÇİLERİN KIDEM YILLARI |              |              |              |              |              |               |               |              |              |               |               |               |              | TOPLAM<br>İŞÇİ | ORT.<br>KIDEM YILI |              |              |                |             |
|-------------------------|-------------------------|--------------|--------------|--------------|--------------|--------------|---------------|---------------|--------------|--------------|---------------|---------------|---------------|--------------|----------------|--------------------|--------------|--------------|----------------|-------------|
|                         | 0-1                     | 1-2          | 3-4          | 5-6          | 7-8          | 9-10         | 11-12         | 13-14         | 15-16        | 17-18        | 19-20         | 21-22         | 23-24         | 25-26        |                |                    | 27-28        | 29-30        | 31-32          | 33 +        |
| TARIM VE ORMANCILIK     | 111                     | 2.076        | 596          | 765          | 1.063        | 1.612        | 6.570         | 2.321         | 2.267        | 2.020        | 2.263         | 3.145         | 2.352         | 2.095        | 971            | 738                | 497          | 260          | 31.722         | 15,8        |
| PETROL, KİMYA VE LASTİK | 20                      | 66           | 23           | 11           | 5            | 5            | 36            | 51            | 22           | 27           | 0             | 7             | 25            | 49           | 36             | 33                 | 9            | 12           | 437            | 16,4        |
| GIDA SANAYİİ            | 1                       | 137          | 75           | 102          | 5            | 48           | 33            | 17            | 7            | 20           | 53            | 130           | 152           | 46           | 2              | 0                  | 0            | 0            | 828            | 13,5        |
| BASIN VE YAYIN          | 0                       | 0            | 0            | 0            | 0            | 0            | 0             | 0             | 3            | 0            | 2             | 0             | 8             | 4            | 1              | 0                  | 2            | 0            | 20             | 23,1        |
| METAL                   | 124                     | 450          | 212          | 100          | 48           | 48           | 198           | 473           | 90           | 129          | 186           | 112           | 271           | 342          | 452            | 150                | 67           | 100          | 3.552          | 17,1        |
| GEMİ                    | 0                       | 0            | 0            | 0            | 0            | 1            | 4             | 4             | 1            | 0            | 3             | 18            | 23            | 20           | 5              | 6                  | 9            | 10           | 104            | 24,5        |
| İNŞAAT                  | 480                     | 130          | 273          | 1.262        | 558          | 1.119        | 926           | 1.099         | 1.458        | 3.589        | 5.909         | 3.530         | 3.496         | 3.903        | 3.345          | 1.711              | 1.522        | 2.529        | 36.839         | 21,5        |
| TİCARET, BÜRO, EĞİTİM   | 0                       | 11           | 20           | 497          | 537          | 479          | 411           | 470           | 257          | 201          | 286           | 237           | 165           | 163          | 83             | 25                 | 14           | 12           | 3.868          | 13,6        |
| DEMİRYOLU TAŞIMACILIĞI  | 0                       | 1.343        | 19           | 59           | 71           | 45           | 625           | 1.590         | 671          | 1.023        | 1.184         | 1.044         | 1.619         | 864          | 1.382          | 954                | 257          | 642          | 13.392         | 19,5        |
| DENİZ TAŞIMACILIĞI      | 12                      | 33           | 31           | 50           | 53           | 83           | 157           | 575           | 162          | 80           | 52            | 92            | 109           | 128          | 97             | 55                 | 45           | 72           | 1.886          | 17,2        |
| ARDIYE VE ANTREPOCULUK  | 0                       | 0            | 0            | 5            | 7            | 13           | 634           | 26            | 5            | 15           | 67            | 340           | 247           | 109          | 78             | 46                 | 6            | 6            | 1.604          | 18,3        |
| HABERLEŞME              | 0                       | 0            | 0            | 0            | 0            | 0            | 1             | 3             | 12           | 85           | 441           | 56            | 117           | 49           | 17             | 8                  | 0            | 0            | 789            | 20,5        |
| SAĞLIK                  | 0                       | 0            | 5            | 85           | 209          | 301          | 185           | 288           | 234          | 532          | 244           | 306           | 209           | 328          | 150            | 41                 | 7            | 0            | 3.124          | 17,3        |
| KONAKLAMA VE EĞLENCE    | 0                       | 5            | 10           | 8            | 126          | 0            | 0             | 0             | 0            | 0            | 0             | 0             | 0             | 0            | 0              | 0                  | 0            | 0            | 149            | 7,3         |
| MİLLİ SAVUNMA           | 1.154                   | 1.654        | 717          | 511          | 144          | 347          | 1.355         | 4.291         | 1.520        | 445          | 2.427         | 2.464         | 1.835         | 1.043        | 749            | 490                | 243          | 534          | 21.923         | 16,7        |
| <b>GENEL TOPLAM</b>     | <b>1.902</b>            | <b>5.905</b> | <b>1.981</b> | <b>3.455</b> | <b>2.826</b> | <b>4.101</b> | <b>11.135</b> | <b>11.208</b> | <b>6.709</b> | <b>8.166</b> | <b>13.117</b> | <b>11.481</b> | <b>10.628</b> | <b>9.143</b> | <b>7.368</b>   | <b>4.257</b>       | <b>2.678</b> | <b>4.177</b> | <b>120.237</b> | <b>18,2</b> |

Kıdem yıllarına göre dağılım tablosu 120.237 işçiyi kapsamakta olup bu sayıya 31.12.2011 tarihinde üye işyerlerimizde çalışan işçilerin tamamı dahil edilmiştir.

Tablo 4’de yer alan veriler değerlendirildiğinde, üye işyerlerimizde ortalama kıdem 18,2 yıl olduğu anlaşılmaktadır. En yüksek kıdem 24,5 yıla Gemi işkolunda bulunmakta, bunu 23,1 yıla Basın ve Yayın işkolu takip etmektedir.

En düşük kıdem yılına sahip işkolu ise 7,3 yıla Konaklama ve Eğlence Yerleri işkoludur (Grafik 4).

**GRAFİK 4**  
**İŞÇİLERİN KIDEM YILLARI**

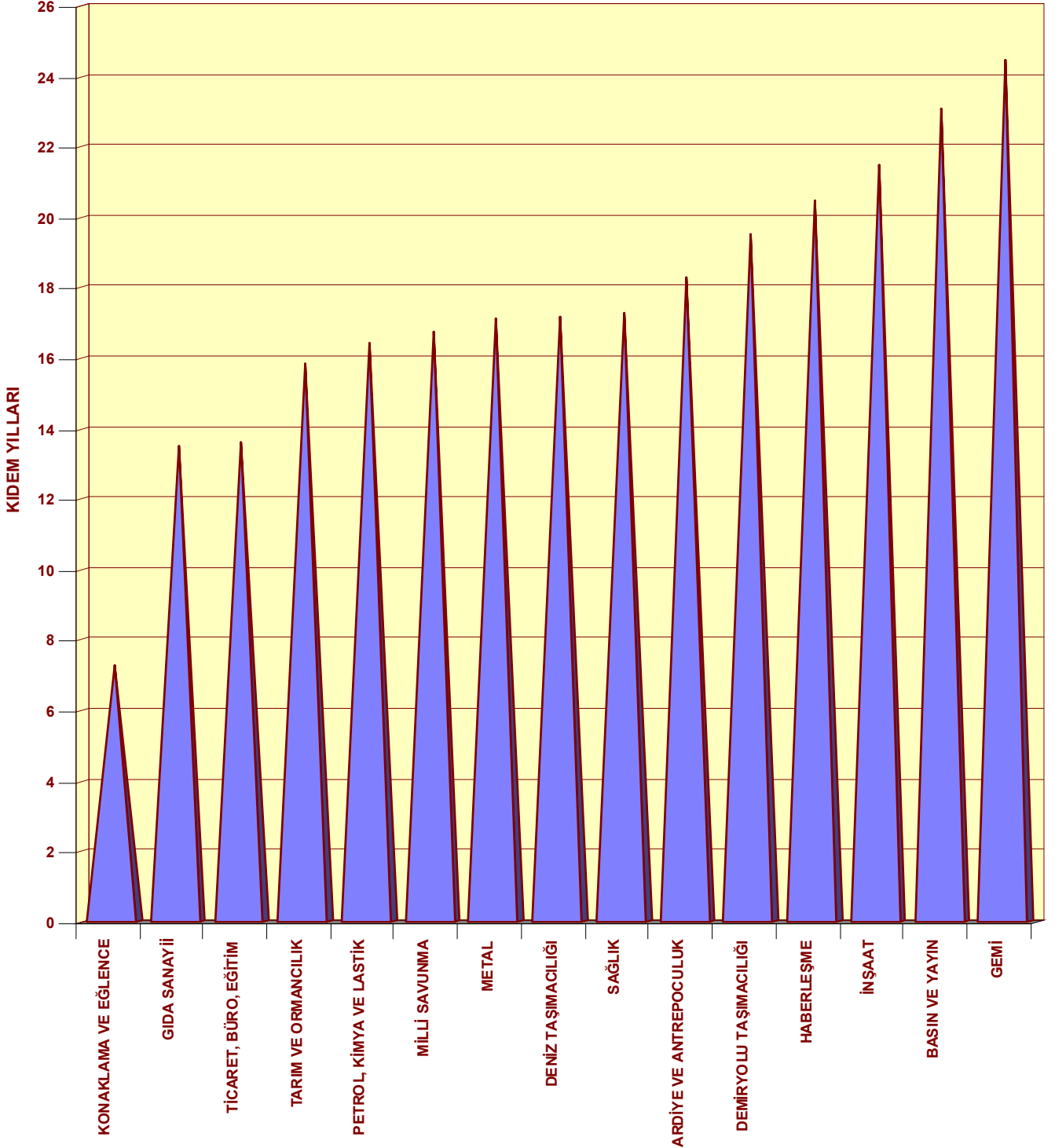

#### IV- İŞ SÜRELERİNİN DAĞILIMI

2011 yılında üye işyerlerimizde çalışan 122.208 işçinin işbaşında buldukları süreler ile işe devam etmedikleri ve fazla çalışma yapılan sürelerin dağılımı Tablo 5'de gösterilmiştir.

“Yapılacak Normal Fiili Çalışma”, fiilen üretimde bulunulması gereken süreleri kapsamakta olup, ulusal bayram, genel tatil, hafta tatili ve yıllık ücretli izin süreleri bu toplama dahil edilmemiştir.

“Toplam Devamsızlık”, işçilerimizin kullanmış oldukları yıllık ücretli izin dışındaki ücretli veya ücretsiz izin süreleri ile sağlık kurumlarından aldıkları istirahat sürelerinin toplamından oluşmaktadır.

“Yapılan Normal Fiili Çalışma”, yapılacak normal fiili çalışma toplamından, devamsızlık sürelerinin düşülmesiyle elde edilmiştir.

“Toplam Fazla Çalışma”, işçilerimizin 2011 yılı içinde yapmış oldukları fazla çalışma süreleri toplamından oluşmaktadır. Bu toplama, ulusal bayram, genel tatil ve hafta tatili günlerinde yapılan fazla çalışmalar da dahil edilmiştir.

“Gerçekleşen Toplam Fiili Çalışma”, yapılan normal fiili çalışma sürelerine fazla çalışma saatlerinin ilavesiyle elde edilmiş olup işyerlerimizde 2011 yılı içinde fiilen üretim yapılan toplam çalışma süresini göstermektedir.

**TABLO 5**  
**İŞ SÜRELERİNİN DAĞILIMI**

| İŞKOLLARI               | YAPILACAK NORMAL FİİLİ ÇALIŞMA (SAAT) | TOPLAM DEVAMSIZLIK |            | YAPILAN NORMAL FİİLİ ÇALIŞMA (SAAT) | TOPLAM FAZLA ÇALIŞMA |            | GERÇEKLEŞEN TOPLAM FİİLİ ÇALIŞMA (SAAT) |
|-------------------------|---------------------------------------|--------------------|------------|-------------------------------------|----------------------|------------|---|
|                         |                                       | (SAAT)             | %          |                                     | (SAAT)               | %          |   |
| TARIM VE ORMANCILIK     | 65.702.994                            | 1.125.614          | 1,7        | 64.577.380                          | 2.552.753            | 3,9        | 67.130.133                              |
| PETROL, KİMYA VE LASTİK | 881.433                               | 31.459             | 3,6        | 849.974                             | 32.303               | 3,7        | 882.277                                 |
| GIDA SANAYİİ            | 1.659.873                             | 105.218            | 6,3        | 1.554.655                           | 42.508               | 2,6        | 1.597.163                               |
| BASIN VE YAYIN          | 43.301                                | 1.140              | 2,6        | 42.161                              | 0                    | 0,0        | 42.161                                  |
| METAL                   | 7.438.024                             | 319.973            | 4,3        | 7.118.051                           | 499.725              | 6,7        | 7.617.776                               |
| GEMİ                    | 237.742                               | 2.408              | 1,0        | 235.334                             | 11.540               | 4,9        | 246.874                                 |
| İNŞAAT                  | 79.747.085                            | 1.173.263          | 1,5        | 78.573.822                          | 911.683              | 1,1        | 79.485.505                              |
| TİCARET, BÜRO, EĞİTİM   | 6.255.848                             | 46.770             | 0,7        | 6.209.078                           | 441.166              | 7,1        | 6.650.244                               |
| DEMİRYOLU TAŞIMACILIĞI  | 29.248.927                            | 1.385.888          | 4,7        | 27.863.039                          | 315.981              | 1,1        | 28.179.020                              |
| DENİZ TAŞIMACILIĞI      | 3.736.319                             | 88.485             | 2,4        | 3.647.834                           | 229.770              | 6,1        | 3.877.604                               |
| ARDIYE VE ANTREPOCULUK  | 3.378.743                             | 132.600            | 3,9        | 3.246.143                           | 336.130              | 9,9        | 3.582.273                               |
| HABERLEŞME              | 1.738.500                             | 50.850             | 2,9        | 1.687.650                           | 0                    | 0,0        | 1.687.650                               |
| SAĞLIK                  | 4.673.548                             | 29.540             | 0,6        | 4.644.008                           | 0                    | 0,0        | 4.644.008                               |
| KONAKLAMA VE EĞLENCE    | 321.050                               | 8.183              | 2,5        | 312.867                             | 4.070                | 1,3        | 316.937                                 |
| MİLLİ SAVUNMA           | 41.759.164                            | 1.696.240          | 4,1        | 40.062.924                          | 422.243              | 1,0        | 40.485.167                              |
| <b>GENEL TOPLAM</b>     | <b>246.822.548</b>                    | <b>6.197.628</b>   | <b>2,5</b> | <b>240.624.921</b>                  | <b>5.799.872</b>     | <b>2,3</b> | <b>246.424.793</b>                      |

2011 yılı içinde üye işyerlerimizde ulusal bayram, genel tatil ve hafta tatili günleriyle kullanılan yıllık ücretli izinlerin toplamı 90 gün olup, üretimde bulunulması gereken gün sayısı 275'dir.

İşçilerin, 2011 yılında yapılacak normal fiili çalışma süresinin yaklaşık %2,5'i oranında işe devam etmedikleri anlaşılmaktadır. Buna göre, yıl içinde işçilerimizin işe devam yüzdesi %97,5'dir.

Fazla çalışma süresinin, yapılan normal fiili çalışma süresine oranı da %2,3 olarak gerçekleşmiştir.

Toplam devamsızlıkların çıkarılmasıyla 2011 yılında işçilerimizin günde 7 saat 10 dakika işbaşında kaldığı, fazla çalışmaların dahil edilmesiyle toplam fiili çalışmanın günde 7 saat 20 dakika olarak gerçekleştiği, buna göre haftalık fiili çalışma süresinin 44,0 saat olduğu görülmektedir.

Fazla çalışma, yoğun olarak Ardiye ve Antrepoculuk işkolunda yapılmaktadır (Grafik 5).

**GRAFİK 5**  
**FAZLA ÇALIŞMA SAATLERİ (%)**

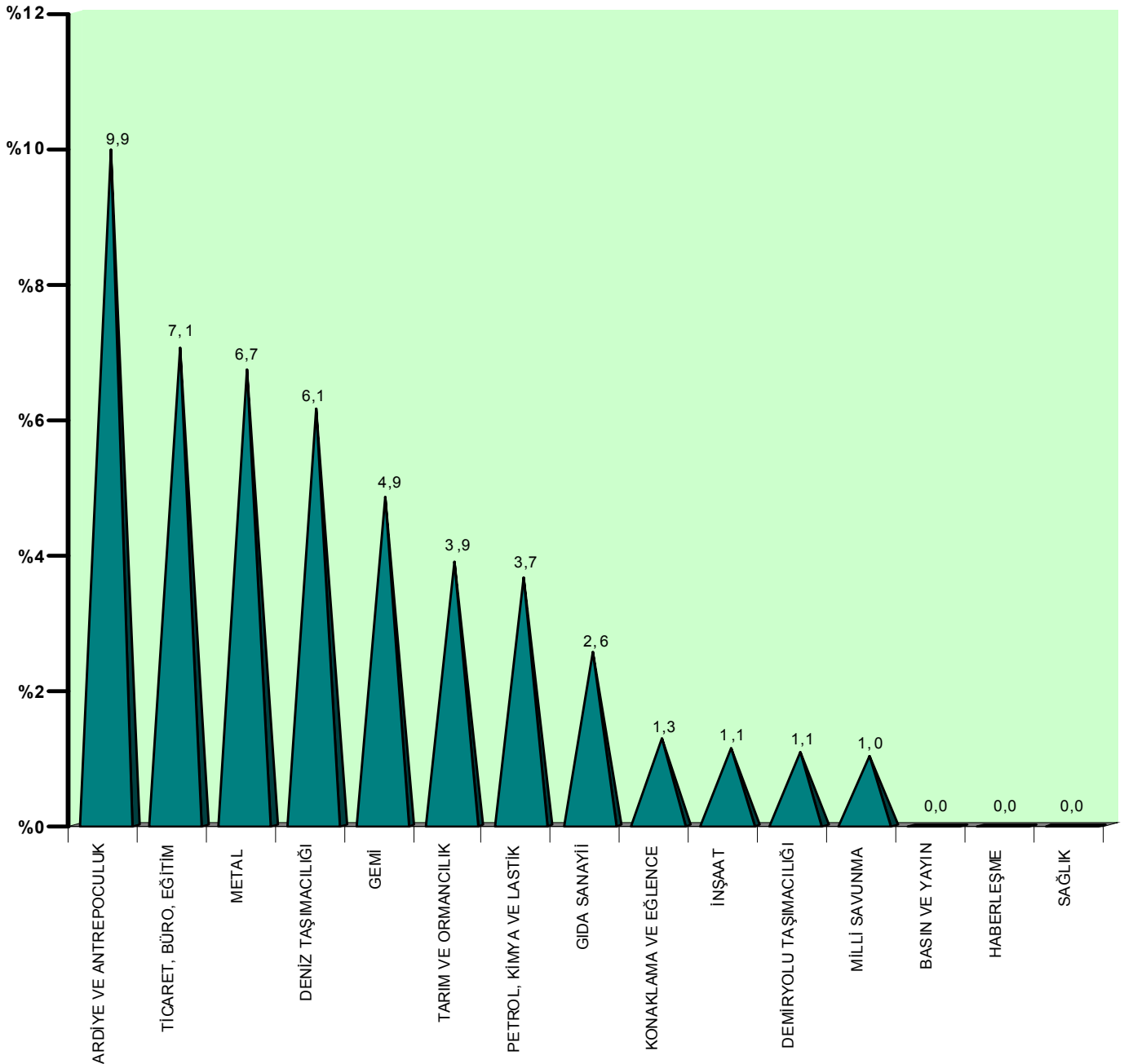

## V- İŞÇİLERİN SENDİKAL EĞİLİMLERİ

31.12.2011 tarihi itibarıyla üye işyerlerimizde çalışan işçilerin sendikalara dağılımı ve sendikalaşma oranları Tablo 6'da incelenmiştir.

**TABLO 6**  
**YIL SONU İTİBARIYLA İŞÇİLERİN SENDİKAL EĞİLİMLERİ**

| İŞKOLLARI               | İŞÇİ SENDİKASI | SENDİKANIN BAĞLI OLDUĞU ÜST KURULUŞ | ÜYE SAYISI     | TOPLAM İŞÇİ SAYISI | %           |
|-------------------------|----------------|-------------------------------------|----------------|--------------------|-------------|
| TARIM VE ORMANCILIK     | TARIM-İŞ       | TÜRK-İŞ                             | 12.738         | 31.722             | 94,7        |
|                         | ÖZ ORMAN-İŞ    | HAK-İŞ                              | 17.309         |                    |             |
| PETROL, KİMYA VE LASTİK | PETROL-İŞ      | TÜRK-İŞ                             | 437            | 437                | 100,0       |
| GIDA SANAYİİ            | ÖZ GIDA-İŞ     | HAK-İŞ                              | 828            | 828                | 100,0       |
| BASIN VE YAYIN          | BASIN-İŞ       | TÜRK-İŞ                             | 20             | 20                 | 100,0       |
| METAL                   | TÜRK METAL     | TÜRK-İŞ                             | 3.219          | 3.552              | 100,0       |
|                         | ÇELİK-İŞ       | HAK-İŞ                              | 173            |                    |             |
|                         | B. METAL       | DİSK                                | 160            |                    |             |
| GEMİ                    | DOKGEMİ-İŞ     | TÜRK-İŞ                             | 104            | 104                | 100,0       |
| İNŞAAT                  | T.YOL-İŞ       | TÜRK-İŞ                             | 36.839         | 36.839             | 100,0       |
| TİCARET, BÜRO, EĞİTİM   | TEZ-KOOP-İŞ    | TÜRK-İŞ                             | 437            | 3.868              | 100,0       |
|                         | KOOP-İŞ        | TÜRK-İŞ                             | 3.431          |                    |             |
| DEMİRYOLU TAŞIMACILIĞI  | DEMİRYOL-İŞ    | TÜRK-İŞ                             | 13.392         | 13.392             | 100,0       |
| DENİZ TAŞIMACILIĞI      | DENİZCİLER     | TÜRK-İŞ                             | 1.886          | 1.886              | 100,0       |
| ARDIYE VE ANTREPOCULUK  | LİMAN-İŞ       | TÜRK-İŞ                             | 1.604          | 1.604              | 100,0       |
| HABERLEŞME              | T.HABER-İŞ     | TÜRK-İŞ                             | 789            | 789                | 100,0       |
| SAĞLIK                  | T.SAĞLIK-İŞ    | TÜRK-İŞ                             | 3.124          | 3.124              | 100,0       |
| KONAKLAMA VE EĞLENCE    | TOLEYİS        | TÜRK-İŞ                             | 149            | 149                | 100,0       |
| MİLLİ SAVUNMA           | T.HARB-İŞ      | TÜRK-İŞ                             | 21.923         | 21.923             | 100,0       |
| <b>GENEL TOPLAM</b>     |                |                                     | <b>118.562</b> | <b>120.237</b>     | <b>98,6</b> |

Üye işyerlerimizde 31.12.2011 tarihi itibarıyla çalışan 120.237 işçinin 118.562'si sendika üyesidir. Buna göre işçilerimizin sendikal eğilimi %98,6 olup bu işçilerin %84'ü TÜRK-İŞ'e bağlı sendikalara, %16'sı ise HAK-İŞ ve DİSK'e bağlı sendikalara üye bulunmaktadır (Grafik 6).



**GRAFİK 6**  
**İŞÇİLERİN SENDİKAL EĞİLİMLERİ**

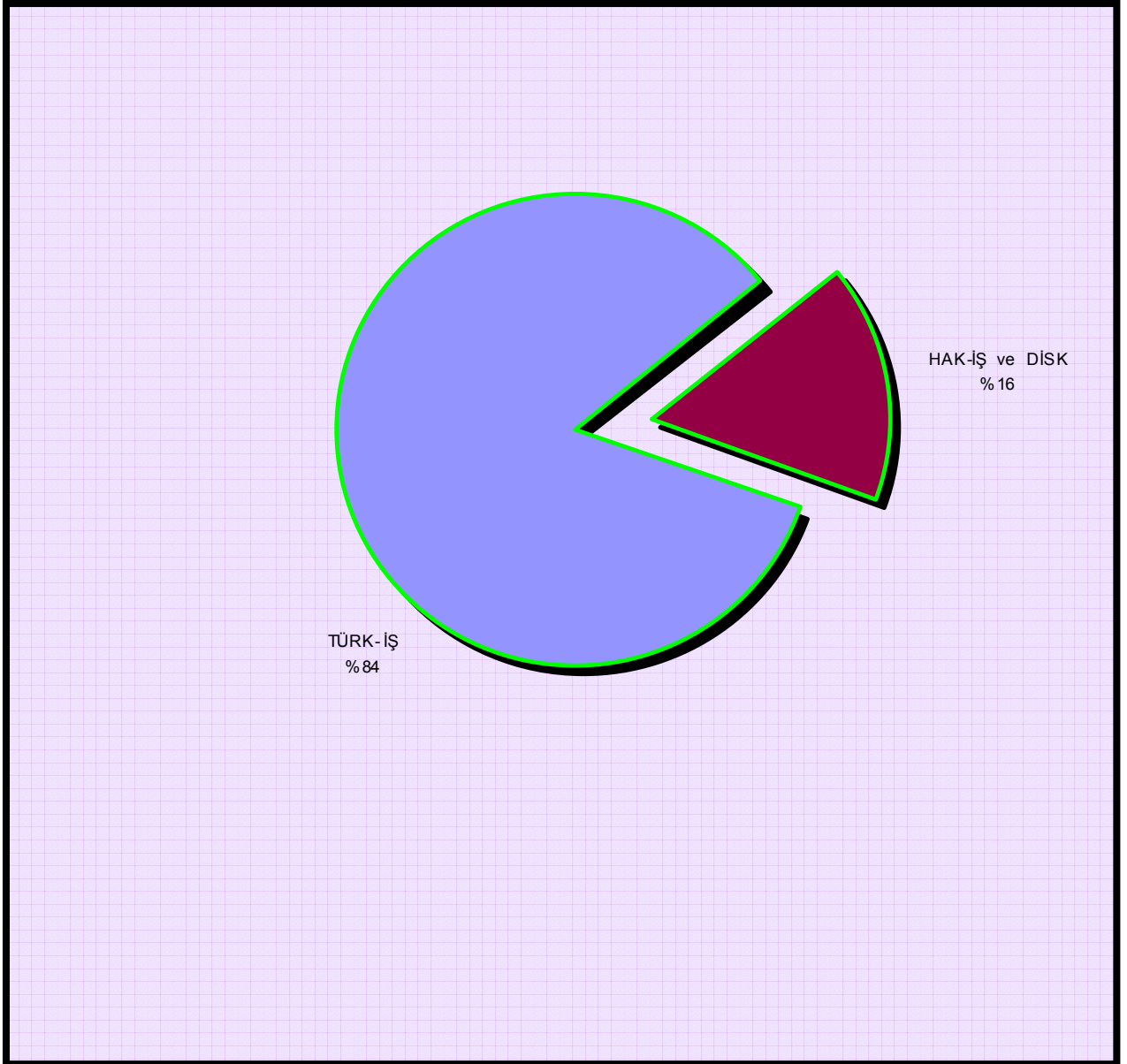

**VI- İŞÇİLERİN ÖĞRENİM DURUMLARI**

31.12.2011 tarihinde üye işyerlerimizde çalışmakta olan işçilerin öğrenim durumları, yüzdeli olarak Tablo 7'de gösterilmiştir.

**TABLO 7**  
**YIL SONU İTİBARIYLA İŞÇİLERİN ÖĞRENİM DURUMLARI (%)**

| İŞKOLLARI               | OKUR YAZAR OLMAYAN | SADECE OKUR YAZAR | İLKOKUL     | ORTA OKUL VE DENGE OKUL | EML. VE TEKNİKER OKULU | LİSE VE DENGE OKUL | İKİ YILLIK YÜKSEK OKUL | DÖRT YIL VE ÜZERİ YÜKSEK OKUL | TOPLAM       |
|-------------------------|--------------------|-------------------|-------------|-------------------------|------------------------|--------------------|------------------------|-------------------------------|--------------|
| TARIM VE ORMANCILIK     | 0,9                | 1,3               | 43,0        | 19,2                    | 10,0                   | 21,0               | 3,1                    | 1,4                           | 100,0        |
| PETROL, KİMYA VE LASTİK | 0,0                | 0,0               | 8,2         | 6,4                     | 73,9                   | 7,8                | 1,6                    | 2,1                           | 100,0        |
| GIDA SANAYİİ            | 0,0                | 0,0               | 39,6        | 18,1                    | 17,8                   | 19,4               | 3,6                    | 1,4                           | 100,0        |
| BASIN VE YAYIN          | 0,0                | 0,0               | 55,0        | 20,0                    | 10,0                   | 10,0               | 5,0                    | 0,0                           | 100,0        |
| METAL                   | 0,0                | 0,7               | 8,3         | 10,4                    | 60,2                   | 12,6               | 4,1                    | 3,8                           | 100,0        |
| GEMİ                    | 0,0                | 1,0               | 30,8        | 16,3                    | 33,7                   | 13,5               | 1,9                    | 2,9                           | 100,0        |
| İNŞAAT                  | 0,2                | 0,8               | 46,2        | 15,4                    | 11,5                   | 21,0               | 3,1                    | 1,8                           | 100,0        |
| TİCARET, BÜRO, EĞİTİM   | 0,2                | 0,2               | 33,5        | 26,8                    | 4,3                    | 29,9               | 3,1                    | 2,0                           | 100,0        |
| DEMİRYOLU TAŞIMACILIĞI  | 0,0                | 0,4               | 5,9         | 4,6                     | 80,8                   | 0,6                | 7,4                    | 0,3                           | 100,0        |
| DENİZ TAŞIMACILIĞI      | 0,0                | 0,1               | 12,8        | 13,9                    | 26,9                   | 18,3               | 5,1                    | 22,9                          | 100,0        |
| ARDIYE VE ANTREPOCULUK  | 0,0                | 0,0               | 0,3         | 0,6                     | 97,6                   | 1,3                | 0,1                    | 0,1                           | 100,0        |
| HABERLEŞME              | 0,0                | 0,4               | 42,2        | 26,6                    | 5,4                    | 22,2               | 2,7                    | 0,5                           | 100,0        |
| SAĞLIK                  | 0,0                | 0,0               | 25,0        | 23,8                    | 7,4                    | 36,9               | 5,0                    | 1,8                           | 100,0        |
| KONAKLAMA VE EĞLENCE    | 0,0                | 0,0               | 48,3        | 15,4                    | 1,3                    | 23,5               | 4,0                    | 7,4                           | 100,0        |
| MİLLİ SAVUNMA           | 0,0                | 0,0               | 17,0        | 16,6                    | 47,9                   | 10,3               | 4,1                    | 4,1                           | 100,0        |
| <b>GENEL TOPLAM</b>     | <b>0,3</b>         | <b>0,6</b>        | <b>32,1</b> | <b>15,7</b>             | <b>28,2</b>            | <b>16,9</b>        | <b>3,8</b>             | <b>2,4</b>                    | <b>100,0</b> |

Tablo 7'den de anlaşılacağı üzere işçilerimizin;

- %0,3'ü okuma yazma bilmemekte,
- %0,6'sı sadece okur yazar,
- %32,1'i ilkokul mezunu,
- %15,7'si orta okul ve dengi okul mezunu,
- %28,2'si endüstri meslek lisesi ve tekniker okulu mezunu,
- %16,9'u lise ve dengi okul mezunu,
- %3,8'i iki yıllık yüksek okul mezunu,
- %2,4'ü dört yıl ve üzeri yüksek okul mezunu,

Bulunmaktadır (Grafik 7).

**GRAFİK 7**  
**İŞÇİLERİN ÖĞRENİM DURUMLARI**

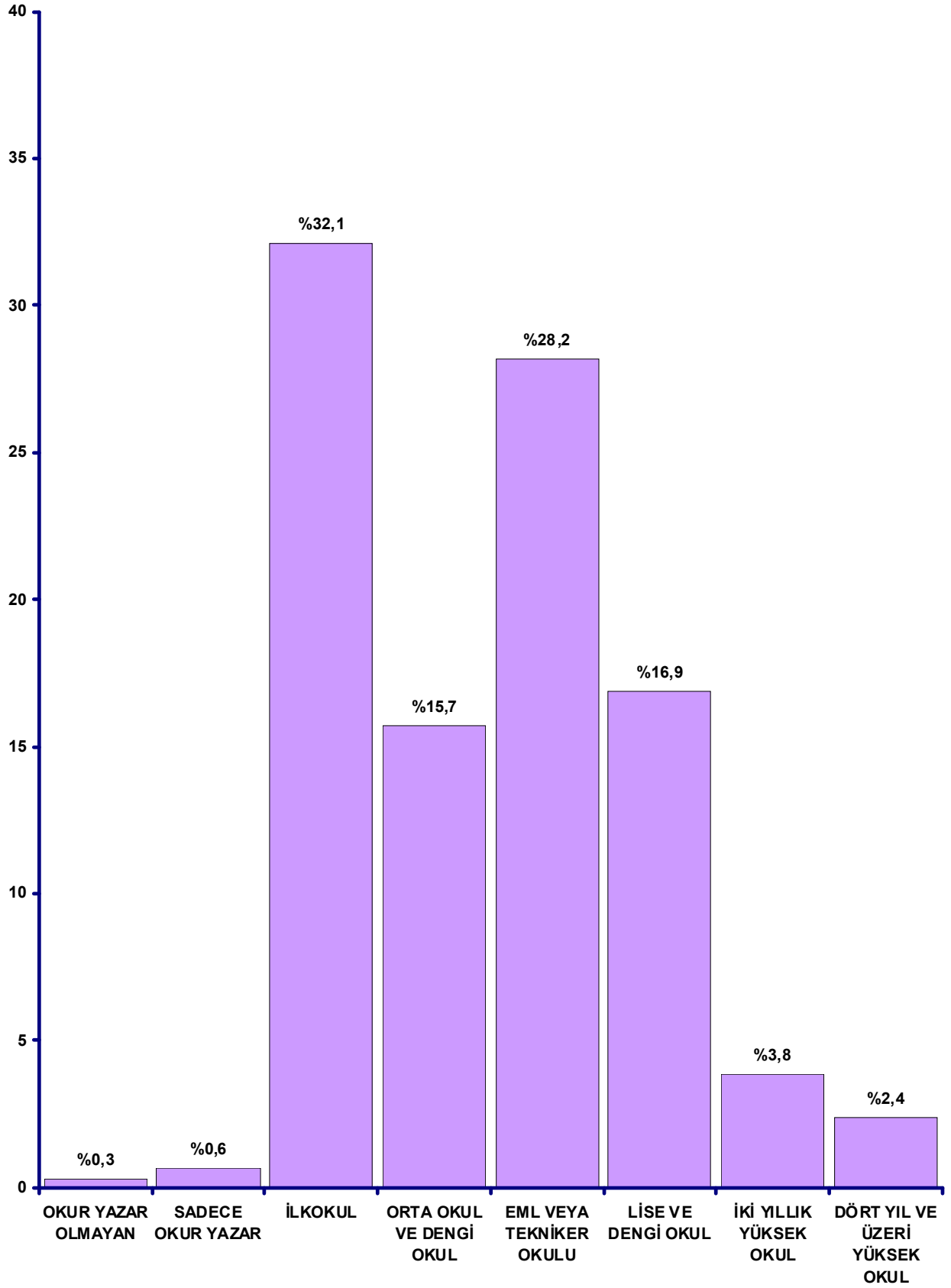

## VII- İŞÇİLERİN MEDENİ DURUMLARI

Üye işyerlerimizde 31.12.2011 tarihi itibarıyla çalışan işçilerimizin medeni durumları ve çocuk sayıları ile ilgili bilgiler yüzdeli olarak Tablo 8'de incelenmiştir.

**TABLO 8**  
**YIL SONU İTİBARIYLA İŞÇİLERİN MEDENİ DURUMLARI (%)**

| İŞKOLLARI               | BEKAR | EVLİ<br>ÇOCUKSUZ | 1<br>ÇOCUK | 2<br>ÇOCUK | 3<br>ÇOCUK | 4<br>ÇOCUK | 5<br>ÇOCUK | 6<br>ÇOCUK | 7 +<br>ÇOCUK | TOPLAM |
|-------------------------|-------|------------------|------------|------------|------------|------------|------------|------------|--------------|--------|
| TARIM VE ORMANCILIK     | 3,9   | 5,6              | 21,1       | 36,0       | 21,4       | 7,5        | 2,3        | 1,1        | 1,1          | 100,0  |
| PETROL, KİMYA VE LASTİK | 11,2  | 15,6             | 18,8       | 38,0       | 13,3       | 3,2        | 0,0        | 0,0        | 0,0          | 100,0  |
| GIDA SANAYİİ            | 7,2   | 7,2              | 12,8       | 33,7       | 24,2       | 10,4       | 1,7        | 1,4        | 1,3          | 100,0  |
| BASIN VE YAYIN          | 0,0   | 5,0              | 30,0       | 45,0       | 20,0       | 0,0        | 0,0        | 0,0        | 0,0          | 100,0  |
| METAL                   | 9,1   | 8,5              | 17,5       | 37,0       | 21,6       | 5,2        | 0,8        | 0,1        | 0,1          | 100,0  |
| GEMİ                    | 0,0   | 3,8              | 6,7        | 42,3       | 31,7       | 7,7        | 2,9        | 1,9        | 2,9          | 100,0  |
| İNŞAAT                  | 2,6   | 5,9              | 14,4       | 33,7       | 24,1       | 11,5       | 4,1        | 2,4        | 1,2          | 100,0  |
| TİCARET, BÜRO, EĞİTİM   | 8,2   | 7,0              | 18,1       | 35,1       | 18,4       | 7,9        | 2,9        | 0,9        | 1,4          | 100,0  |
| DEMİRYOLU TAŞIMACILIĞI  | 9,1   | 9,6              | 21,2       | 32,3       | 17,9       | 7,9        | 1,6        | 0,3        | 0,2          | 100,0  |
| DENİZ TAŞIMACILIĞI      | 8,1   | 3,3              | 27,0       | 40,7       | 15,0       | 3,4        | 1,1        | 0,7        | 0,7          | 100,0  |
| ARDIYE VE ANTREPOCULUK  | 3,3   | 5,5              | 17,3       | 42,6       | 25,2       | 4,3        | 1,2        | 0,3        | 0,2          | 100,0  |
| HABERLEŞME              | 6,6   | 27,0             | 10,1       | 30,5       | 15,2       | 7,9        | 0,6        | 0,5        | 1,5          | 100,0  |
| SAĞLIK                  | 1,0   | 3,4              | 18,6       | 30,3       | 22,3       | 18,4       | 4,9        | 0,6        | 0,4          | 100,0  |
| KONAKLAMA VE EĞLENCE    | 20,1  | 5,4              | 18,8       | 44,3       | 10,1       | 0,7        | 0,7        | 0,0        | 0,0          | 100,0  |
| MİLLİ SAVUNMA           | 8,5   | 4,7              | 30,7       | 28,3       | 26,1       | 1,6        | 0,2        | 0,1        | 0,0          | 100,0  |
| GENEL TOPLAM            | 5,3   | 6,2              | 20,4       | 33,5       | 22,5       | 7,8        | 2,4        | 1,2        | 0,7          | 100,0  |

İşçilerimizin %5,3'ü bekar, %94,7'si evlidir. Çocuk sayısı bakımından en yüksek oran %33,5 ile iki çocuklu bölümde görülmektedir (Grafik 8).

**GRAFİK 8**  
**İŞÇİLERİN MEDENİ DURUMLARI (%)**

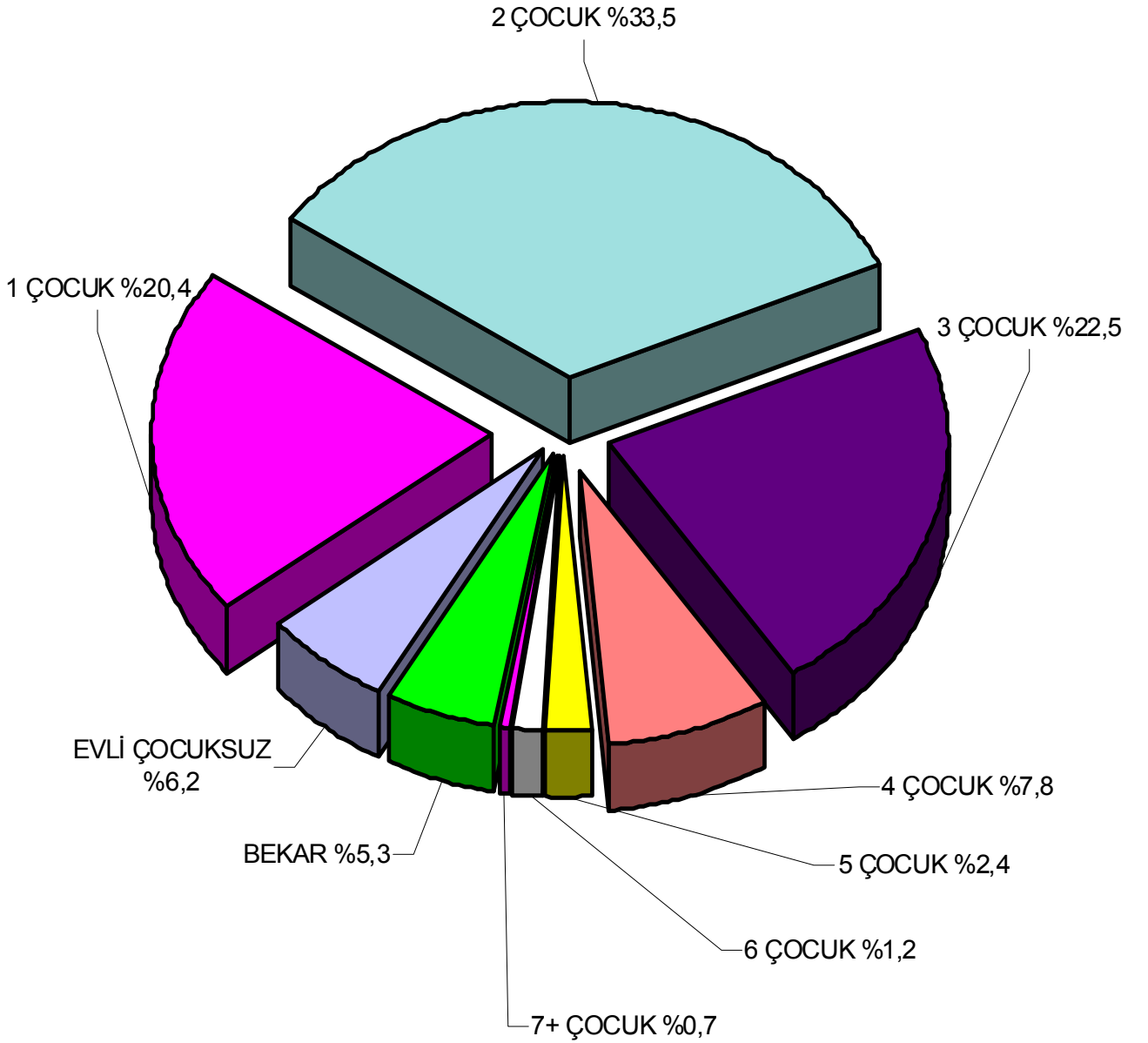

## VIII- İŞÇİLERİN YAŞ DURUMLARI

Üye işyerlerimizde 31.12.2011 tarihi itibarıyla çalışan işçilerimizin yaş durumları ilgili bilgiler yüzdeleri olarak tablo 9'da incelenmiştir.

**TABLO 9**  
**YIL SONU İTİBARIYLA İŞÇİLERİN YAŞ DURUMLARI (%)**

| İŞKOLLARI               | 20 YAŞ VE ALTI | 21-25 YAŞ  | 26-30 YAŞ  | 31-35 YAŞ  | 36-40 YAŞ   | 41-45 YAŞ   | 46-50 YAŞ   | 51-55 YAŞ   | 56 YAŞ VE ÜSTÜ | TOPLAM       |
|-------------------------|----------------|------------|------------|------------|-------------|-------------|-------------|-------------|----------------|--------------|
| TARIM VE ORMANCILIK     | 0,1            | 2,2        | 7,9        | 12,8       | 20,8        | 24,4        | 20,9        | 8,2         | 2,8            | 100,0        |
| PETROL, KİMYA VE LASTİK | 0,0            | 1,6        | 9,8        | 15,6       | 22,0        | 13,0        | 22,2        | 14,4        | 1,4            | 100,0        |
| GIDA SANAYİİ            | 0,0            | 1,3        | 6,0        | 15,6       | 21,1        | 19,6        | 32,9        | 2,9         | 0,6            | 100,0        |
| BASIN VE YAYIN          | 0,0            | 0,0        | 0,0        | 0,0        | 5,0         | 15,0        | 25,0        | 35,0        | 20,0           | 100,0        |
| METAL                   | 1,7            | 5,6        | 8,1        | 11,7       | 24,9        | 20,1        | 18,1        | 8,3         | 1,5            | 100,0        |
| GEMİ                    | 0,0            | 0,0        | 1,0        | 3,8        | 3,8         | 27,9        | 47,1        | 9,6         | 6,7            | 100,0        |
| İNŞAAT                  | 0,0            | 0,1        | 1,5        | 5,6        | 7,8         | 19,9        | 29,4        | 24,3        | 11,3           | 100,0        |
| TİCARET, BÜRO, EĞİTİM   | 0,0            | 1,2        | 13,5       | 22,4       | 21,2        | 21,6        | 13,7        | 5,0         | 1,3            | 100,0        |
| DEMİRYOLU TAŞIMACILIĞI  | 1,3            | 1,9        | 4,1        | 4,8        | 11,5        | 24,5        | 28,0        | 18,5        | 5,5            | 100,0        |
| DENİZ TAŞIMACILIĞI      | 0,0            | 0,4        | 1,7        | 13,3       | 22,3        | 22,2        | 22,9        | 12,5        | 4,8            | 100,0        |
| ARDIYE VE ANTREPOCULUK  | 0,0            | 0,0        | 0,0        | 5,5        | 16,8        | 18,4        | 32,9        | 21,7        | 4,7            | 100,0        |
| HABERLEŞME              | 0,0            | 0,0        | 0,0        | 0,1        | 8,7         | 34,7        | 40,7        | 12,5        | 3,2            | 100,0        |
| SAĞLIK                  | 0,0            | 2,2        | 7,8        | 18,1       | 22,4        | 19,5        | 16,1        | 10,2        | 3,6            | 100,0        |
| KONAKLAMA VE EĞLENCE    | 0,0            | 0,7        | 8,1        | 30,2       | 17,4        | 27,5        | 12,1        | 4,0         | 0,0            | 100,0        |
| MİLLİ SAVUNMA           | 0,5            | 2,9        | 5,5        | 8,8        | 19,7        | 24,6        | 25,1        | 10,5        | 2,5            | 100,0        |
| <b>GENEL TOPLAM</b>     | <b>0,3</b>     | <b>1,6</b> | <b>5,0</b> | <b>9,2</b> | <b>15,6</b> | <b>22,6</b> | <b>25,1</b> | <b>14,9</b> | <b>5,7</b>     | <b>100,0</b> |

Görüleceği üzere işçilerimizin %25,1'i 46-50 yaş aralığında bulunmaktadır. Araştırma kapsamındaki üyelerimizde çalışan 20 yaş ve altındaki toplam işçimiz sadece 365'dir. Bu sayı oranlamada %0,3 gözükmemektedir (Grafik 9).

**GRAFİK 9**  
**İŞÇİLERİN YAŞ DURUMLARI (%)**

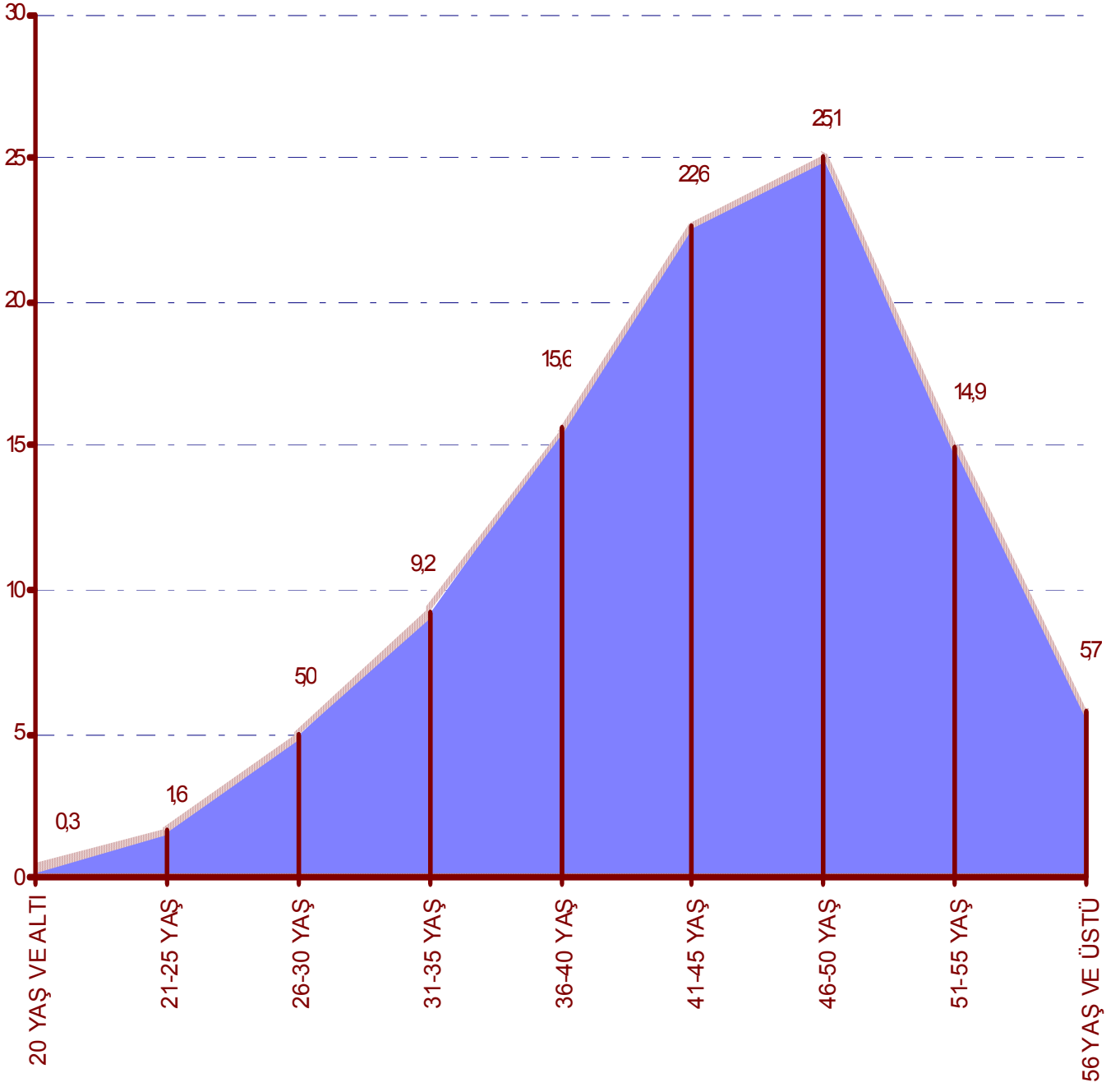

## IX- İŞÇİLERİN CİNSİYETLERİ

31.12.2011 tarihi itibarıyla üye işyerlerimizde çalışan işçilerin kadın ve erkek olarak yüzdeleri dağılımları Tablo 10'da incelenmiştir.

**TABLO 10**  
**YIL SONU İTİBARIYLA İŞÇİLERİN CİNSİYETLERİ**

| İŞKOLLARI               | ERKEK          | %           | KADIN        | %          | TOPLAM         | %            |
|-------------------------|----------------|-------------|--------------|------------|----------------|--------------|
| TARIM VE ORMANCILIK     | 28.621         | 90,2        | 3.101        | 9,8        | 31.722         | 100,0        |
| PETROL, KİMYA VE LASTİK | 424            | 97,0        | 13           | 3,0        | 437            | 100,0        |
| GIDA SANAYİİ            | 787            | 95,0        | 41           | 5,0        | 828            | 100,0        |
| BASIN VE YAYIN          | 18             | 90,0        | 2            | 10,0       | 20             | 100,0        |
| METAL                   | 3.435          | 96,7        | 117          | 3,3        | 3.552          | 100,0        |
| GEMİ                    | 100            | 96,2        | 4            | 3,8        | 104            | 100,0        |
| İNŞAAT                  | 35.014         | 95,0        | 1.825        | 5,0        | 36.839         | 100,0        |
| TİCARET, BÜRO, EĞİTİM   | 3.575          | 92,4        | 293          | 7,6        | 3.868          | 100,0        |
| DEMİRYOLU TAŞIMACILIĞI  | 13.285         | 99,2        | 107          | 0,8        | 13.392         | 100,0        |
| DENİZ TAŞIMACILIĞI      | 1.783          | 94,5        | 103          | 5,5        | 1.886          | 100,0        |
| ARDIYE VE ANTREPOCULUK  | 1.601          | 99,8        | 3            | 0,2        | 1.604          | 100,0        |
| HABERLEŞME              | 712            | 90,2        | 77           | 9,8        | 789            | 100,0        |
| SAĞLIK                  | 3.036          | 97,2        | 88           | 2,8        | 3.124          | 100,0        |
| KONAKLAMA VE EĞLENCE    | 130            | 87,2        | 19           | 12,8       | 149            | 100,0        |
| MİLLİ SAVUNMA           | 21.027         | 95,9        | 896          | 4,1        | 21.923         | 100,0        |
| <b>GENEL TOPLAM</b>     | <b>113.548</b> | <b>94,4</b> | <b>6.689</b> | <b>5,6</b> | <b>120.237</b> | <b>100,0</b> |

Üye işyerlerimizde 31.12.2011 tarihi itibarıyla çalışan 120.237 işçinin %94,4'ü erkek, %5,6'sı kadındır (Grafik 10).



**GRAFİK 10**  
**İŞÇİLERİN CİNSİYETLERİ (%)**

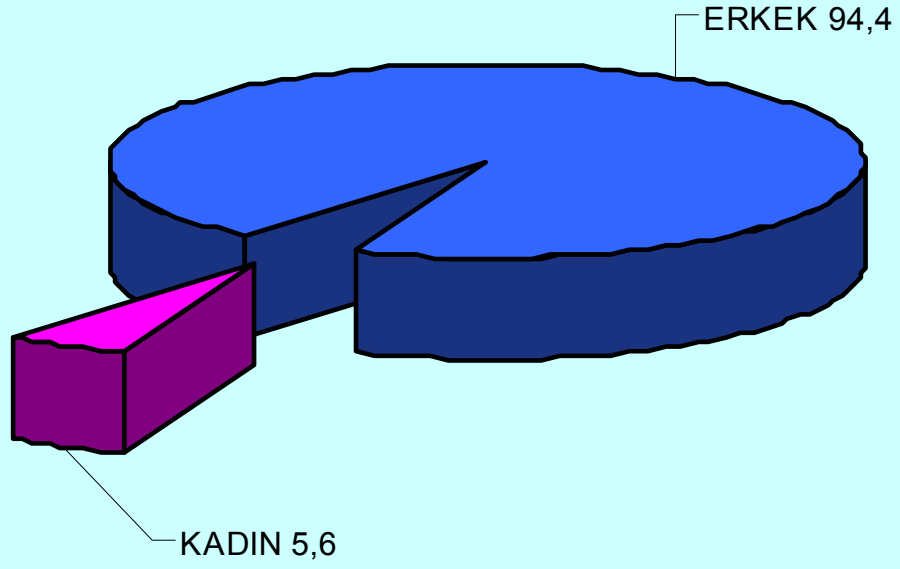

## ÜÇÜNCÜ BÖLÜM

### ÜCRET MALİYETİNİN YAPISI VE ORTALAMA ÜCRETLER

Bu bölümde üye işyerlerimizde 2011 yılı içinde gerçekleşen brüt çıplak ücret, giydirilmiş ücret ve ücret maliyeti kalemleri işkollarına göre sunulmuş ve ücret maliyetlerinin yapısı incelenmiştir.

Bu bölümde sözü edilen ödeme türleri aşağıda açıklanmıştır.

#### **(I) Brüt Çıplak Ücret:**

İşçilerin fiilen çalıştıkları günlere karşılık elde ettikleri brüt ücrettir. Buna, çalışmadan hak kazandıkları ulusal bayram, genel tatil, hafta tatili ve yıllık izin ücretleri de dahildir.

#### **(II) Ücrete Bağlı Ödemeler:**

Brüt çıplak ücretin artmasıyla veya azalmasıyla değişen ilave tediye ve ikramiye, fazla çalışma ücreti, prim, tazminat gibi ödemeleri kapsamaktadır.

#### **(III) Ücret Benzeri Ödemeler:**

Yapılan işin ya da işçinin özelliği itibarıyla maktu olarak belirlenen ödemelerdir. Kilometre primi, ustabaşılık primi, kar mücadelesi primi, sorumluluk zammı gibi ödemeler bu başlık altında toplanmaktadır.

#### **(IV) Nakdi Sosyal Yardımlar:**

İşçiye günlük, aylık ya da yıllık bazda nakdi olarak yapılan sosyal yardım, yemek, vasıta, çocuk, aile, eğitim, gıda, giyim yardımı gibi isimler altında yapılan nakdi ödemeleri kapsamaktadır. TİS'de aynı yapılması öngörülen yardımların yerine (giyim eşyası karşılığında para ödenmesi gibi) nakden ödeme yapılmışsa, tutarı bu bölümde değerlendirilir.

#### **(V) Giydirilmiş Ücret:**

İşçi açısından ücret geliri olarak da tarif edilen giydirilmiş ücret; yukarıda zikredilen bütün ödemelerin toplamını ifade etmektedir. (Giydirilmiş Ücret= Brüt Çıplak Ücret + Ücrete Bağlı Ödemeler + Ücret Benzeri Ödemeler + Nakdi Sosyal Yardımlar).

#### **(VI) Ücret Maliyeti:**

Giydirilmiş ücrete; aynı olarak verilen sosyal yardımlar (işyerinde verilen yemek, otobüs bileti, odun, kömür gibi) ve bir olaya bağlı olarak yapılan ödemeler (doğum, ölüm, evlenme yardımları, giyim eşyası giderleri, harcırah, yolluk, seyyar görev tazminatı gibi) ile SGK primleri işveren payı, işsizlik sigortası primi işveren payı gibi kanuni ödemelerin eklenmesiyle oluşmaktadır.

#### **(VII) İşgücü Maliyeti:**

Ücret maliyetine; ihbar ve kıdem tazminatları, geçersiz fesih nedeniyle ödenen ücret ve tazminatlar, iş sağlığı ve güvenliği, kreş, spor, eğitim giderleri gibi kanuni yükümlülüklerin ilavesiyle ortaya çıkmaktadır.

## I- GIYDIRILMIŐ ÜCRETİN DAĞILIMI

Grafik 11'de görüleceđi üzere giydirilmiŐ ücret içinde; brüt çıplak ücretin payı %62,9, ücrete bađlı ödemelerin payı %28,9, ücret benzeri ödemelerin payı %1,2 ve nakdi sosyal yardımların payı %7,0 olarak gerçekleşmiştir.

**GRAFİK 11**  
**GIYDIRILMIŐ ÜCRETİN DAĞILIMI (%)**

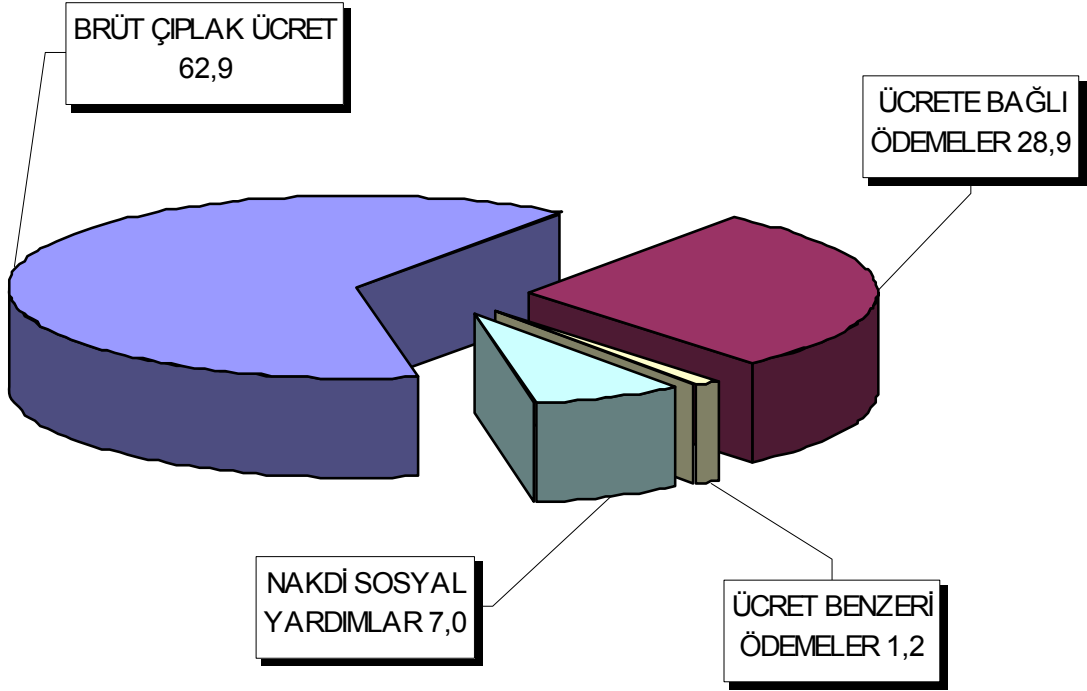

## II- ÜCRET MALİYETİNİN DAĞILIMI

Üye işyerlerimizde ücret maliyetini teşkil eden bütün ödemeler Grafik 12’de gösterilmiştir. Grafikte yer alan verilere göre üye işyerlerimizde 2011 yılında gerçekleşen ücret maliyetinin;

- %50,1’ini Brüt Çıplak Ücret,
- %23,0’ını Ücrete Bağlı Ödemeler,
- %1,0’ını Ücret Benzeri Ödemeler,
- %5,5’ini Nakdi Sosyal Yardımlar,
- %0,7’sini Ayni Sosyal Yardımlar,
- %0,9’unu Olaya Bağlı Ödemeler,
- %17,2’sini SGK Primleri İşveren Payı,
- %1,6’sını İşsizlik Sigortası Primi İşveren Payı,

Teşkil etmektedir.

**GRAFİK 12**  
**ÜCRET MALİYETİNİN DAĞILIMI (%)**

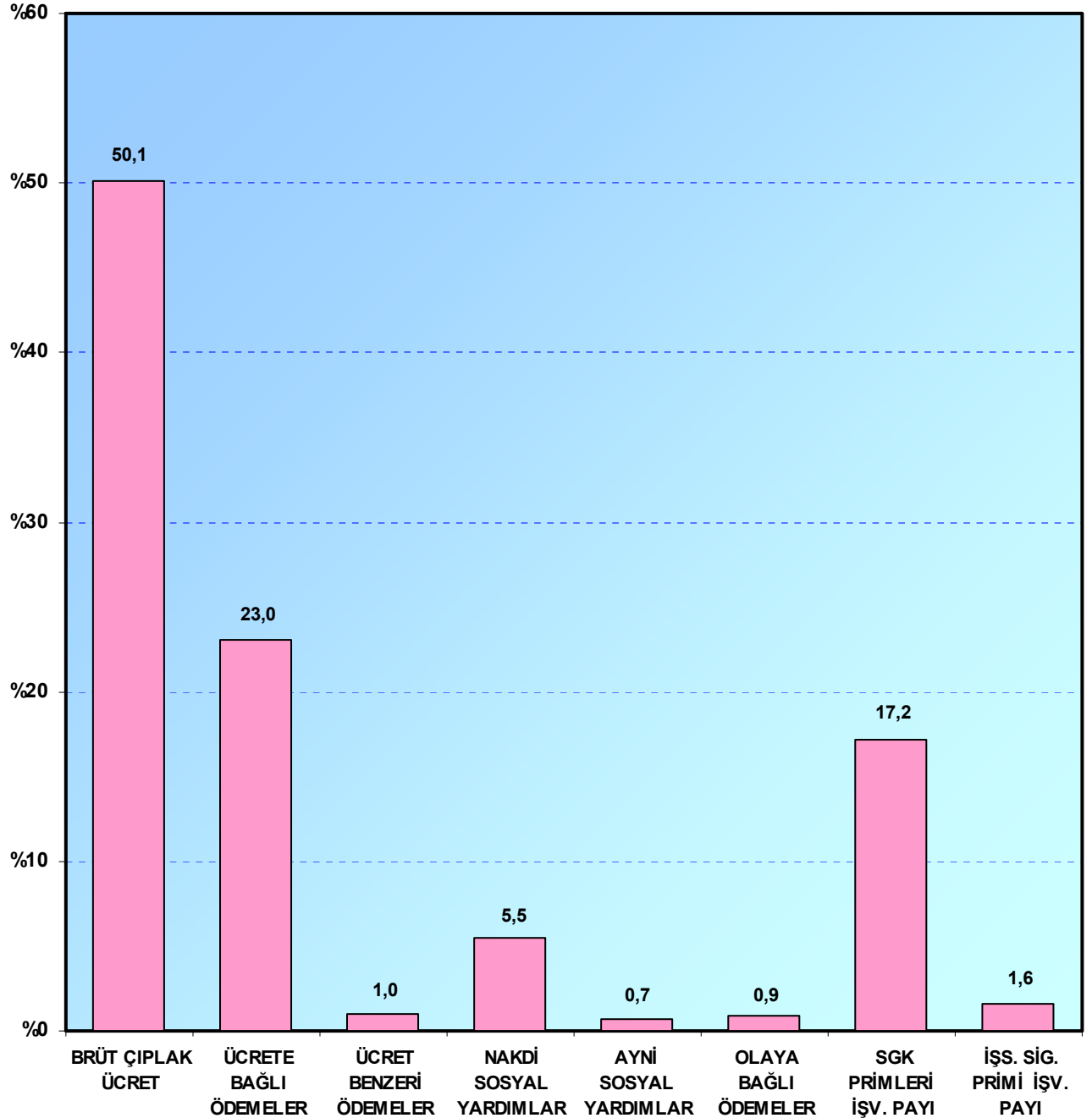

### III- BİRİM ÜCRET MALİYETİ

Bir işçinin bir saatlik çalışması dikkate alınarak işçi başına düşen ücret maliyeti, yıl ortalaması ve işkolları itibarıyla Grafik 13'de gösterilmiştir.

Grafikte; üye işyerlerimizde 2011 yılı Birim ücret maliyeti açısından en düşük işkolu Konaklama ve Eğlence Yerleri, en yüksek işkolu Deniz Taşımacılığı işkolu olarak gözlenmektedir

**GRAFİK 13**  
**BİRİM ÜCRET MALİYETİ (TL/SAAT)**

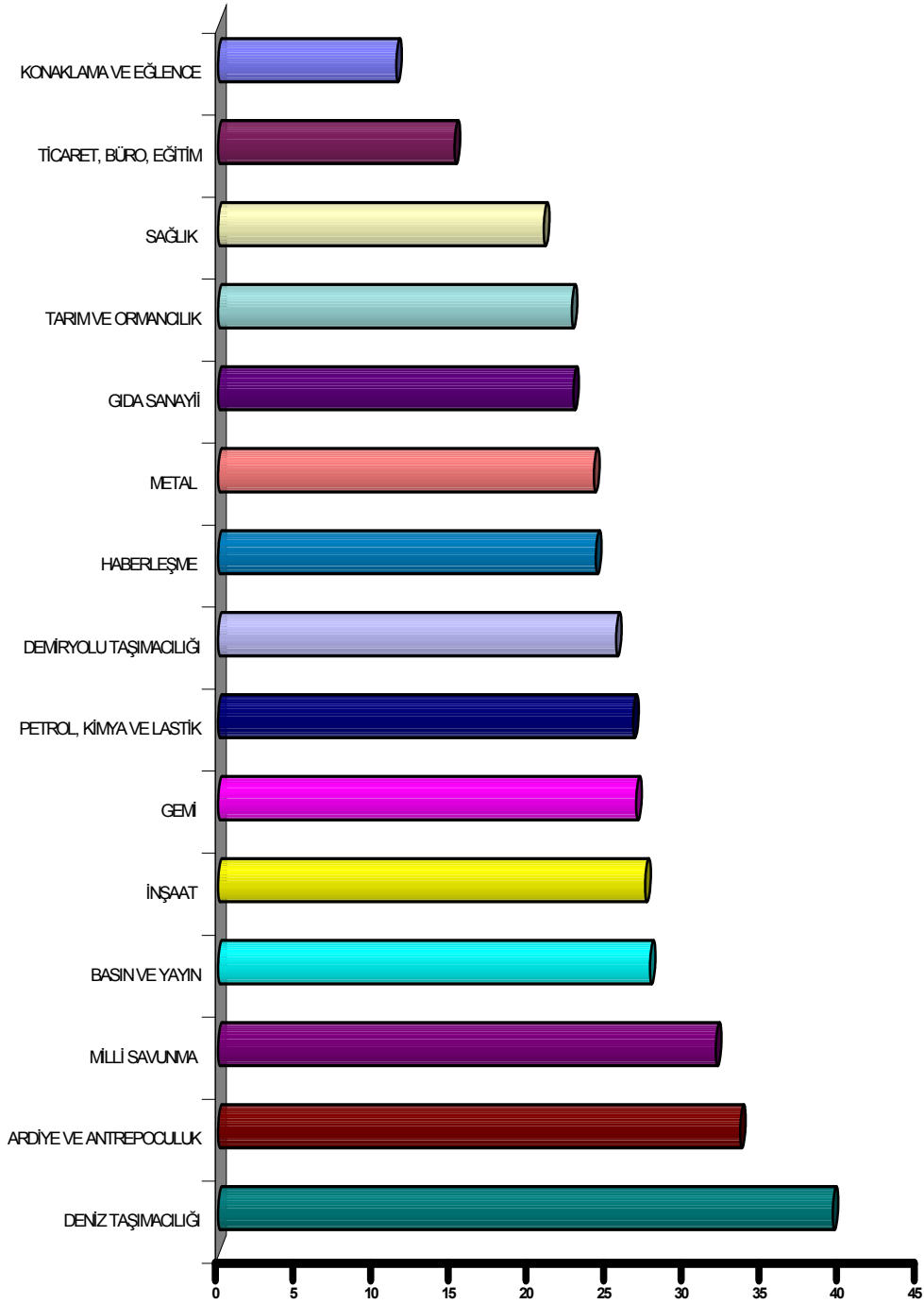

#### IV- ORTALAMA ÜCRETLER

Araştırma kapsamında bulunan üye kuruluşlarımızda 31.12.2011 tarihi itibarıyla ortalama brüt çıplak ve giydirilmiş ücretler ile ücret maliyetleri Grafik 14'de gösterilmiştir.

Görülebileceği üzere en düşük brüt çıplak ücret Konaklama ve Eğlence Yerleri işkolundadır. En yüksek ücretler; brüt çıplakta Milli Savunma, giydirilmiş ve ücret maliyetinde Deniz Taşımacılığı işkolunda bulunmaktadır.

**GRAFİK 14**  
**ORTALAMA ÜCRETLER (TL/AY)**

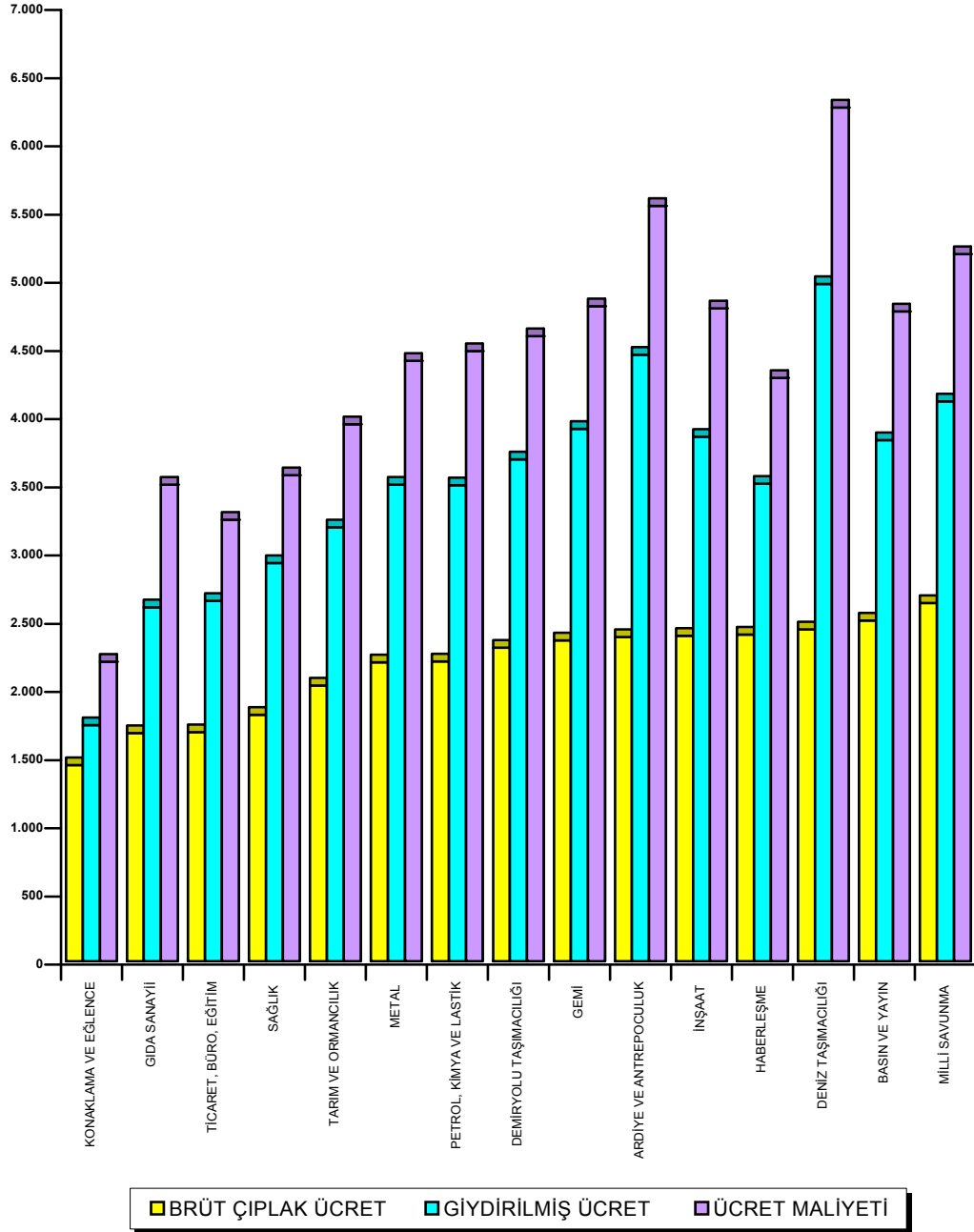

**TÜHİS**

**Türk Ağır Sanayii ve Hizmet Sektörü Kamu İşverenleri Sendikası**

**ANKARA–Ekim 2012**

**Yayın No: 80**

**[tuhis.org.tr](http://tuhis.org.tr)**